SCHACHCLUB BONN/BEUEL

vormals Bonner Schachgesellschaft „August Wilhelm von Schlegel“
und Dollendorf/Vilicher Schachgemeinschaft 1946

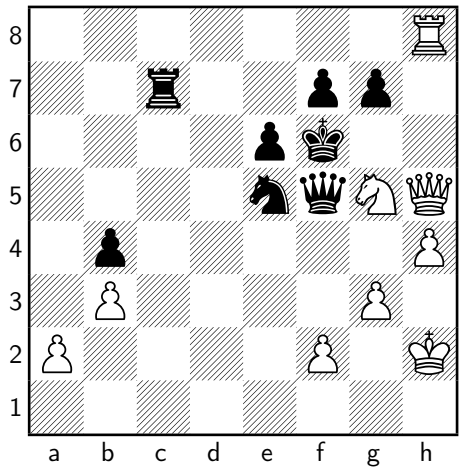

Weiß zieht...was? (Lösung auf Seite 17)

en passant 1/2017

Aus dem Inhalt:

- Protokoll der Mitgliederversammlung vom 24. Januar 2017
- **Einladung zur Mitgliederversammlung am 23. Januar 2018**
- Turnierergebnisse
- Endstand der Vereinsmeisterschaft 2016/2017

Vorwort

Liebe Schachfreunde,
diese Ausgabe des *en passant* enthält die Ergebnisse der Turniere des vergangenen Jahres, das Protokoll der letzten und der Einladung zur kommenden Mitgliederversammlung.
Für die Turnierserien (Blitz- und Schnellschach) stehen hier nur noch die Jahresendwertungen. Tabellen der einzelnen Turniere sind auf der Homepage des Vereins zu finden.
Wie man erkennen kann, war das Turnierangebot reichlich. Ein Höhepunkt war die Vereinsschnellschachmeisterschaft (s. Seite 9), die dieses Mal als Christoph-Böning-Gedenkturnier ausgetragen wurde. Obwohl nur Vereinsmitglieder und einige ehemalige Mannschaftskollegen von Christoph teilnahmeberechtigt waren und obwohl der Termin auf dem dritten Advent lag, war die Beteiligung ausgezeichnet. 18 Spieler nahmen an dem Turnier teil, davon allein 7 von der ersten Mannschaft. Dieser Erfolg lässt auf eine Wiederholung hoffen.
Ebenfalls sehr erfolgreich war das Weihnachtsblitzturnier (scbb.de/neuer-spendenrekord-beim-weihnachtsblitzturnier/). 27 Spieler (Mitglieder und Gäste) und der Organisator Werner Ehlers sorgten für ein gelungenes Turnier und einen neuen Spendenrekord für die Aktion Weihnachtslicht des General-Anzeigers. Diese Leistung wurde auch vom General-Anzeiger in seiner Ausgabe vom 30. Dezember 2017 gewürdigt.
Allen Lesern wünsche ich ein Glückliches Neues Jahr!

(Martin Haag)

Inhaltsverzeichnis

Neue Mitglieder 3

Protokoll der Mitgliederversammlung 2017 **4**

Einladung zur Mitgliederversammlung **6**

Turnierergebnisse **7**
Vereinsmeisterschaft 2016/17 7
Pokalturnier 2016/17 8
Vereinsschnellschachmeisterschaft 2017 9
Sommerturnier 2017 10
Bayernpokal 2017 11
Schnellschachjahreswertung 2016/17 12
Blitzschachjahreswertung 2016/17 13

Mannschaftsaufstellungen **14**
1. Mannschaft 14
2. Mannschaft 15
3. Mannschaft 16

Aufgaben **17**

Termine **18**

Impressum **20**

Neue Mitglieder

Der Verein begrüßt als neue Mitglieder:
Yannic Damm, Adrian Fellhauer, Holger Hanke, Osman Muslumov und Arnd Rosskothen.
Wir wünschen allen neuen Mitgliedern, daß sie sich bei uns wohl fühlen und viel Spaß und Erfolg haben.

Protokoll der ordentlichen Mitgliederversammlung vom 24.01.2017

Beginn: 19.45 Uhr
Ende: 21.20 Uhr

Anwesende: Oliver Albrecht, Reinhard Auschkalnis, Philipp Boos, Jürgen Eckermann, Werner Ehlers, Andreas Basilius Gikas, Ruth Herbrand, Thorsten Frühbuss, Thorsten Hennings, Wolfgang Kaspar, Vitalij Kim, Matthias Koch, Frank Krukowski, Hans-Bernd von der Lippe, Roger Lorenz, Steffen Lorenz, Siegmar Saul, Bernhard Strowitzki, Hans-Ferdinand Stuch, Wolfgang Will, Martin Willms, Carsten Wöltge.

TOP 1: Begrüßung und Feststellung der Stimmberechtigung
Matthias Koch begrüßt die anwesenden Mitglieder, namentlich die Ehrenvorsitzende Ruth Herbrand, und stellt die ordnungsgemäße und fristgerechte Einladung fest. Alle Anwesenden sind stimmberechtigt.

TOP 2: Genehmigung der Tagesordnung
Die Tagesordnung wird ohne Änderung genehmigt.

TOP 3: Genehmigung der Niederschrift der Mitgliederversammlung vom 26.01.2016
Die Niederschrift wird ohne Einwände genehmigt.

TOP 4: Ehrungen der Turniersieger und Jubilare
Die Versammlung gedenkt des im letzten Jahr verstorbenen langjährigen Mitglieds Christoph Böning. Matthias Koch würdigt die Verdienste von Christoph Böning und verliest eine Karte des Bruders des Verstorbenen, der sich für die von den Vereinsmitgliedern anlässlich des Begräbnisses geleistete Spende bedankt.
Geehrt werden Oliver Albrecht und Roger Lorenz für die im letzten Jahr errungenen Turniersiege. Für ihre langjährige Mitgliedschaft erhalten Thorsten Hennings, Ruth Herbrand und Steffen Lorenz ein Geschenk. Werner Ehlers und Wolfgang Kaspar werden für ihre Verdienste um den Verein geehrt. Der Verein gratuliert außerdem seinem Nestor, Siegmar Saul, nachträglich mit einem Geschenk zum 85. Geburtstag.

TOP 5: Berichte des Vorstandes
Matthias Koch berichtet, dass die Mitgliederzahl gegenüber dem Vorjahr von 39 auf 38 sank. Erfreulich ist jedoch der Eintritt junger Vereinsmitglieder.
Der Vorsitzende kann zudem das erfolgreiche Abschneiden der ersten Mannschaft (geteilter 1./2. Platz in der Regionalliga) vermelden. Die zweite Mannschaft stieg – nicht unerwartet – von der Verbandsliga in die Bezirksliga ab und muss derzeit auch dort um den Klassenverbleib kämpfen. Die dritte Mannschaft spielt Anfang Februar um die Meisterschaft in der 1. Kreisklasse.
Alle Turniere waren auch in diesem Jahr wieder gut besucht. Als großer Erfolg und absoluter Höhepunkt des Jahres erwies sich erneut das Open Air-Schnellschachturnier im Schänzchen (56 Teilnehmerinnen und Teilnehmer), das noch größeren Zuspruch als im Vorjahr fand. Beim Weihnachtsblitzturnier wurde die letztjährige Rekordsumme von 920 € mit diesmal 1115 € deutlich übertroffen. Leider berichtete der Generalanzeiger diesmal von keinem der beiden Turniere und begnügte sich damit, den Eingang der Spende zu bestätigen.
Die Homepage des Vereins ist nun über ein Jahr im Netz und ist – stets aktuell – zu einer wichtigen Werbung für den Verein geworden. Zu verdanken ist das in erster Linie Andreas Basilius Gikas, der die Berichte spannend, informativ und zeitnah schreibt. Um ihn etwas zu entlasten, sind alle Mitglieder aufgerufen, Berichte einzuschicken.
Als 1. Spielleiter gibt auch Andreas Basilius Gikas einen Rückblick auf die Turniere des letzten Jahres. Oliver Albrecht hat erneut nahezu alle Turniere gewonnen, nur die Vereinsmeisterschaft ging an Roger Lorenz. Die Entwicklung der Gästezahlen ist – vor allem bei der Blitzschachserie – wieder erfreulich, nur das Sommerturnier, das freilich komplett in die Urlaubszeit fällt, schwächelt. Andreas Basilius Gikas schlägt vor, gegebenenfalls über einen neuen Modus nachzudenken.
Steffen Lorenz stellt die Bilanz für 2016 vor. Erfreulicherweise gab es auch in diesem Jahr einen Mietzuschuss der Stadt. Ärgerlich sind nur die Strafzahlungen für nicht besetzte Bretter, die sich auf 190 Euro belaufen. Dennoch ergibt sich für 2016 ein Plus von etwas mehr als 400 Euro. Steffen Lorenz legt auch einen Finanzplan für 2017 vor. Vorgesehen ist, in Material zu investieren. Die Mitglieder danken Steffen Lorenz für seine sorgfältige Kassenführung mit Applaus.
Thorsten Hennings berichtet als Materialwart, dass defekte Schachuhren teils aussortiert, teils (in eigener Regie) repariert wurden. Es sollen neue Schachbretter angeschafft werden.
Oliver Albrecht referiert kurz zu den Problemen des Ordnungsdienstes. Die Zahlungsmoral der Anwesenden an den Schachabenden, die zu Beginn des vergangenen Jahres nur als katastrophal zu bezeichnen war, hat sich in den letzten Wochen – auch dank einiger Ermahnungen des Vorsitzenden – verbessert.
Matthias Koch dankt abschließend den abwesenden Vorstandsmitgliedern Niels Christensen und Martin Haag für ihre Tätigkeit als Pressewart und en passant-Chefredakteur. Die Vereinszeitschrift soll trotz Internetpräsenz weitergeführt werden.

TOP 6: Bericht der Kassenprüfer
Die Kassenprüfer Wolfgang Kaspar und Martin Willms legen ihren Überprüfungsbericht vor, attestieren Steffen Lorenz hervorragende Arbeit und empfehlen die Entlastung des Rechnungsführers.

TOP 7: Aussprache zu den Berichten
Wolfgang Kaspar will sich auch 2017 um eine neue Ausrichtung des Schänzchenturniers bemühen. Zudem sagt er finanzielle Unterstützung für den Fall zu, dass die Bemühungen des Vereins, die Jugendarbeit wiederzubeleben, Erfolge zeitigen sollten.
Philipp Boos schlägt vor, an dem freien vierten Spielabend ein Schachtraining (Eröffnungen, Mittelspiel, Endspiele) durchzuführen. Der Vorschlag wird allgemein begrüßt. Erste Überlegungen beschäftigen sich mit der Form eines solchen Schachtrainings.

TOP 8: Entlastung des Vorstandes
Siegmar Saul übernimmt die Leitung der Versammlung. Er dankt mit einer umfassenden Rede, die alle Mitglieder des Vorstandes einzeln würdigt, für die geleistete Arbeit und stellt den Antrag, den Vorstand zu entlasten. Der Antrag wird einstimmig bei Enthaltung der anwesenden Vorstandsmitglieder angenommen.

TOP 9: Neuwahlen
a) Vorstand
Auf Vorschlag von Siegmar Saul wird Matthias Koch einstimmig bei eigener Enthaltung zum 1. Vorsitzenden wiedergewählt. Er übernimmt daraufhin wieder die Leitung der Versammlung. Gewählt werden sodann:
2. Vorsitzender und Materialwart: Thorsten Hennings (einstimmig bei eigener Enthaltung)
1. Spielleiter: Andreas Basilius Gikas (einstimmig bei eigener Enthaltung)
2. Spielleiter und Ordnungsdienstverantwortlicher: Oliver Albrecht (in beiden Fällen einstimmig)
Rechnungsführer: Steffen Lorenz (einstimmig bei eigener Enthaltung)
Schriftführer: Wolfgang Will (einstimmig bei eigener Enthaltung)
Pressewart: Niels Christensen (einstimmig)
Chefredakteur des en passant: Martin Haag (einstimmig)

b) Spielausschuss
In den Spielausschuss werden folgende Mitglieder einstimmig (im Block) gewählt: Hans-Bernd von der Lippe, Vitalij Kim, Roger Lorenz, Bernhard Strowitzki, Wolfgang Will und Carsten Wöltge. Außerdem gehören der 1. Vorsitzende und der 1. Spielleiter laut Satzung qua Amt dem Spielausschuss an.

c) Kassenprüfer
Zu Kassenprüfern werden einstimmig (bei eigener Enthaltung) Werner Ehlers und Martin Willms gewählt.

TOP 10: Haushaltsentwurf für 2017
Der von Steffen Lorenz vorgelegte Haushaltsplan wird mit allen Stimmen bei einer Enthaltung verabschiedet. Die Beibehaltung des Mitgliedsbeitrages für das Jahr 2017 wird einstimmig beschlossen.

TOP 11: Anträge
Es liegen keine Anträge vor.

TOP 12: Spielbetrieb
Versuchsweise sollen Blitz- und/oder Schnellturniere (darüber gingen die Meinungen auseinander) mit Inkrement gespielt werden.

TOP 13: Verschiedenes
Bernhard Strowitzki weist auf die Monate hin, in denen es fünf Spielabende gibt, und schlägt vor, auch diesen Spielabend für ein Training zu nutzen.

gez.Wolfgang Will
(Schriftführer)

gez. Matthias Koch
(1. Vorsitzender)

SCHACHCLUB BONN/BEUEL

vormals Bonner Schachgesellschaft „August Wilhelm von Schlegel“
und Dollendorf/Vilicher Schachgemeinschaft Beuel 1946

Bonn, den 20.12.2017

Liebe Schachfreundin, lieber Schachfreund!

Einladung
zur ordentlichen Mitgliederversammlung 2018
am Dienstag, dem 23. Januar 2018, 19.30 Uhr
in unserem Vereinslokal, dem Mehrzweckraum des Tenten – Hauses der Begegnung

Tagesordnung

1) Begrüßung und Feststellung der Stimmberechtigung
2) Genehmigung der Tagesordnung
3) Genehmigung der Niederschrift der Mitgliederversammlung vom 24. Januar 2017
4) Ehrungen der Turniersieger und Jubilare
5) Berichte des Vorstandes
6) Bericht der Kassenprüfer
7) Aussprache zu den Berichten
8) Entlastung des Vorstandes
9) Neuwahlen:
   a) Vorstand
   b) Spielausschuss
   c) Kassenprüfer
10) Haushaltsentwurf für 2018 mit Festlegung des Mitgliedsbeitrages
    (Vorschlag des Vorstandes: Der Mitgliedsbeitrag bleibt unverändert.)
11) Anträge
12) Spielbetrieb und Veranstaltungen
13) Verschiedenes

gez. Matthias Koch

Spielstätte:
Tenten - Haus der Begegnung
An der Wolfsburg 35
53225 Bonn-Beuel Schwarzrheindorf
(Di 19-24 Uhr)

Vorsitzender:
Dr. Matthias Koch
Burbacher Straße 150
53129 Bonn
Tel. privat: 0228/694879
Tel.dienstl.: 0228/735374

Vereinsmeisterschaft SC Bonn/Beuel

2016/17

Kreuztabelle im Schweizer-Systemnach der 7. Runde

Nr.	Teilnehmer	TWZ	1	2	3	4	5	6	7	8	9	10	11	12	13	14	15	16	17	Punkte	Buchh
1.	Albrecht,Oliver	**2156**		1	½	1	1	½	+				1							6.0	29.5
2.	Gikas,Andreas Basil	**2203**	0		1	1	1				1	1								5.5	25.5
3.	Lorenz,Steffen	**1970**	½	0				1	½	1				1						4.5	26.0
4.	von der Lippe,Hans-	**1879**	0	0			½			1			+		1				1	4.5	26.0
5.	Frühbuss,Thorsten	1879	0	0		½		½				1				1	1			4.0	28.0
6.	Iljazi,Qani	1817	½		0		½		½	1		½				1				4.0	27.5
7.	Koch,Matthias,Dr.	2001	-		½			½			½	½		1	1					4.0	27.0
8.	Ehlers,Werner	1603			0	0		0			½					1	1		1	3.5	22.5
9.	Kim,Vitalij			0					½	½		½				1				3.5	18.5
10.	Auschkalnis,Reinhar	**1782**		0			0	½	½		½		½				1			3.0	26.5
11.	Eckermann,Jürgen	**1860**	0			-						½		0			½	1	1	3.0	22.0
12.	Boos,Philipp	1668			0				0				1		-	½			1	3.0	18.0
13.	Moroz,Boris,Dr.	1905				0			0					+		0		1		3.0	16.0
14.	Will,Wolfgang,Dr.	1293					0	0		0	0			½	1		1			2.5	23.5
15.	Saul,Siegmar	1392					0			0		0	½			0			1	2.5	17.0
16.	Gossen, Rolf												0		0				1	2.0	7.0
17.	Willms,Martin	969				0				0			0	0			0	0		1.0	18.5

VEREINSPOKAL SC BONN/BEUEL 2017

VIERTELFINALE:

Ehlers,W – Boos,P	0 - 1
Saul,S – Auschkalnis,R	0 - 1
Dr. Will,W – Dr. Moroz, B	0 - 1
Iljazi,Q – Dr.Koch,M	0 - 1

HALBFINALE:

Boos,P – Dr. Koch,M	0 - 1
Auschkalnis,R - Dr. Moroz, B	0 - 1

FINALE:

Dr. Moroz, B - Dr. Koch,M	1 - 0

POKALSIEGER 2017: BORIS MOROZ

Christoph Böning Gedenkturnier 2017

Schnellturnier

Kreuztabelle im Schweizer-Systemnach der 7. Runde

Nr.	Teilnehmer	TWZ	1	2	3	4	5	6	7	8	9	10	11	12	13	14	15	16	17	18	Punkte	Buchh
1.	Haag,Martin	**2263**		½	1		1	1	1							1	1				6.5	27.5
2.	Christensen,Niels	**2286**	½		1	1	½			1	1			1							6.0	30.5
3.	Gikas,Andreas Basil	**2191**	0	0		1		1						1		1		1			5.0	29.5
4.	Hoppe,Thilo	**2084**		0	0			1	1	1	1	1									5.0	29.0
5.	Dzierzenga,Stefan	**2200**	0	½				0	1		½	1				1					4.0	29.5
6.	Albrecht,Oliver	**2156**	0		0	0	1						1				1	1			4.0	29.0
7.	Wöltge,Carsten	**1976**	0			0	0				1				1			1	½		3.5	26.0
8.	Muslumov, Osman	1600		0		0						1	0		1		½		1		3.5	25.0
9.	Rosskothen,Arnd	**2140**		0		0	½		0						1				1	1	3.5	23.0
10.	Auschkalnis,Reinhar	**1770**				0	0			0			½				1	1	1		3.5	22.5
11.	Herbrand,Ruth	1661						0		1		½		0	0	1				1	3.5	19.5
12.	Koch,Matthias,Dr.	1936		0	0								1		1	0	1	0			3.0	25.0
13.	Saul,Siegmar	1395							0	0	0		1	0					1	1	3.0	18.5
14.	Lorenz,Steffen	**1970**	0		0		0						0	1				½		1	2.5	24.5
15.	von der Lippe,Hans-	**1916**	0					0		½		0		0					1	1	2.5	22.0
16.	Hennings,Thorsten	1663			0			0	0			0		1		½				1	2.5	21.5
17.	Will,Wolfgang,Dr.	**1622**							½	0	0	0			0		0			1	1.5	19.5
18.	Willms,Martin	964									0		0		0	0	0	0	0		0.0	19.0

SC Bonn/Beuel: Endstand Sommerturnier 2017

Offizielle Wertung (mindestens 8 gespielte Partien)

1.	Albrecht,O	8,0	aus	10	80,0 %
2.	Gikas,B	7,5	aus	10	75,0 %
3.	Grabowski,P	6,0	aus	9	66,7 %
-.	Kutzner,S	6,0	aus	9	66,7 %
5.	v. d. Lippe,H.-B.	9,5	aus	15	63,3 %
6.	Queck,R	6,0	aus	10	60,0 %
7.	Lorenz,S	6,5	aus	11	59,1 %
8.	Dr.Will,W	5,5	aus	10	55,0 %
9.	Eckermann,J	6,5	aus	12	54,2 %
10.	Auschkalnis,R	7,0	aus	14	50,0 %
11.	Steinmann,J	6,5	aus	14	46,4 %
12.	Gossen,R	4,0	aus	10	40,0 %
13.	Willms,M	3,0	aus	13	23,1 %
14.	de la Cuba,G	2,0	aus	9	22,2 %

Nicht gewertet:

-.	IM Seger,R	2,0	aus	3	66,7 %
-.	FM Neese,H.-J.	4,0	aus	7	57,1 %
-.	Kim,V	3,5	aus	7	50,0 %
-.	Hegde,A	3,5	aus	7	50,0 %
-.	Damm,Y	3,5	aus	7	50,0 %
-.	Boos,P	2,0	aus	4	50,0 %
-.	Kohler,O	2,5	aus	6	41,7 %
-.	Ehlers,W	1,5	aus	4	37,5 %
-.	Ferhat,C	1,5	aus	4	37,5 %
-.	Saul,S	1,0	aus	3	33,3 %
-.	Dr. Koch,M	2,5	aus	8	31,3 %
-.	Iljazi,Q	0,5	aus	2	25,0 %
-.	Herbrand,R	0,5	aus	2	25,0 %
-.	Granatstein,L	0,5	aus	3	16,7 %
-.	Stuch,F	0,5	aus	4	12,5 %

SC Bonn/Beuel: Endstand Bayernpokal 2017

1.	Grabowski,P	7.5/8
2.	Gikas,B	6.0/8
3.	Kutzner,S	4.5/7
-.	Biedeköpper,R	4.5/7
5.	Veznik,M	4.0/6
6.	Dehmel,J	3.5/6
--.	Rosskothen,A	3.5/6
8.	Dr. Koch,M	2.5/5
--.	Steinmann,J	2.5/5
10.	Iljazi,Q	2.0/4
--.	Neese,H.-J.	2.0/4
--.	Ehlers,W	2.0/4
13.	Auschkalnis,R	1.5/4
--.	Lorenz,S	1.5/4
--.	v.d.Lippe,H.-B.	1.5/4
--.	Eckermann,J	1.5/4
17.	Albrecht,O	1.0/2
18.	Stuch,F	1.0/3
--.	Kohler,O	1.0/3
--.	Dr. Will,W	1.0/3
21.	de la Cuba,G	0.5/3
22.	Damm,Y	0.0/2
--.	Gossen,R	0.0/2
--.	Fellhauer	0.0/2
--.	Saul,S	0.0/2
--.	Wolfgang,W	0.0/2

OFFENE SCHNELLSCHACHMEISTERSCHAFT SC BONN/BEUEL 2016-2017

Pl	Name, Vorname	Verein	JUL	AUG	SEP	Okt	NOV	DEZ	JAN	FEB	MAR	APR	MAI	JUN	PKT
1.	Albrecht, Oliver	SC Bonn/Beuel			40	40	35		40	26	35	35	"10"	30	281
2.	Gikas, Basilius	SC Bonn/Beuel			26	"10"	40	26	35	35	26		40	40	268
3.	Neese, Hans-Joachim	SV Hennef 1927			35	18	"16"	40	30	24		40	30	35	252
4.	v. d. Lippe, Hans-Bernd	SC Bonn/Beuel		40	"6"	35	20	24	26	"10"	14	18	"4"	24	201
5.	Iljazi, Qani	SC Bonn/Beuel		35	10	30	22	22	18		2		24		163
6.	Steinmann, Jago	vereinslos		20		24	18	16		"4"	12	20	16	22	148
7.	Lorenz, Steffen	SC Bonn/Beuel		18		22		30	20	16	8	10	20		144
8.	Kutzner, Stephen	Godesberger SK		30	24		30			18	30				132
9.	Hegde, Andreas	Vohwinkeler SC 1929			30	26	24					24	22		126
10.	Queck,Reiner	SC Turm Windeck			18	14		35			20	8		26	121
11.	Auschkalnis, Reinhard	SC Bonn/Beuel		26	8			14	22	8	24	6		12	120
12.	Frühbuss, Thorsten	SC Bonn/Beuel			22				24	20	22	30			118
13.	Grabowski, Pawel	Godesberger SK								40	40		35		115
14.	Dr. Koch, Matthias	SC Bonn/Beuel				8		20			16	22	12	20	98
15.	Dr. Will, Wolfgang	SC Bonn/Beuel		22	"2"		10	18	12		4	14	14	4	98
16.	Boos, Philipp	SC Bonn/Beuel				2	26			6			26		60
17.	Kohler, Otto	Schwarze Pumpe Freiburg				12			8		10			18	48
18.	Ehlers, Werner	SC Bonn/Beuel			12		4		16	14		2			48
19.	Gossen, Rolf	SC Bonn/Beuel					2			12		12	8	14	48
20.	Dr. Schuhmacher, Helmut	SC Limperich			4				10	2			18	10	44
21.	Dr. Moroz, Boris	SC Bonn/Beuel		24	16										40
22.	Kim, Vitalj	SC Bonn/Beuel				4			14				2	16	36
23.	Kuczera, Frank	vereinslos			20		14								34
24.	Hanke, Holger	vereinslos									18	16			34
25.	Lotzien, Hans	Godesberger SK								30					30
26.	Willms, Martin	SC Bonn/Beuel		16			6							6	28
27.	Rommel, Wilfried	Godesberger SK										26			26
28.	Eckermann, Jürgen	Godesberger SK				20							6		26
29.	Biedeköpper, Robert	Godesberger SK								22					22
30.	Stuch, Hans-Ferdinand	SC Bonn/Beuel			14	6									20
31.	Zarevakilabadi, Kazem	vereinslos				16									16
32.	Kozarev, Marin	vereinslos					12								12
33.	Hennig, Matthias	SC Gröbenzell												8	8
---.	Jamil, Alhalak	SC Bonn/Beuel					8								8
35.	Ackermann, Ute	vereinslos									6				6
36.	Meinecke, Florian	SV Turm										4			4
															0

OFFENE BLITZSCHACHMEISTERSCHAFT SC BONN/BEUEL 2016-2017

Pl	Name, Vorname	Verein	JUL	AUG	SEP	Okt	NOV	DEZ	JAN	FEB	MÄR	APR	MAI	JUN	PKT
1.	Albrecht, Oliver	SC Bonn/Beuel		35	40	40	40			40	40	"26"	40	40	315
2.	Roßkothen, Arnd	Uedemer SK 1948		40			35	40	35	18		35		26	229
3.	Kutzner, Stephen	Godesberger SK		30	"20"			26	26	22	24	24	35	30	217
4.	Neese, Hans-Joachim	SV Hennef 1927		"6"	"16"	30	20		22	26	16	18	22	24	178
5.	Gikas, Basilius	SC Bonn/Beuel		22	26			30	30		14	16	24		162
6.	Iljazi, Qani	SC Bonn/Beuel			24	20	24		18	2	26	4	30		148
7.	Lorenz, Roger	SC Bonn/Beuel		26		35		20	40		18				139
8.	v. d. Lippe, Hans-Bernd	SC Bonn/Beuel		14		24	26	16	10	20			10	18	138
9.	Grabowski, Pawel	Godesberger SK								35	35	30		35	135
10.	Steinmann, Jago	vereinslos		"4"	8	22	12	12	24	"6"	6	14	12		110
11.	Bartl, Dirk	1.SK Troisdorf							20	24	12	20	26		102
12.	Queck,Reiner	SC Turm Windeck		20		26	8		14			22		8	98
13.	Dr. Koch, Matthias	SC Bonn/Beuel		24	10	6	16	22						20	98
14.	Lotzien, Hans	Godesberger SK			35						22	40			97
15.	Raabe, Joachim	Brühler SK			22	14					20		16	22	94
16.	Dr. Moroz, Boris	SC Bonn/Beuel		18	4			14	16	4		8	6	16	86
17.	Lorenz, Steffen	SC Bonn/Beuel		8	18					16		10	14	12	78
18.	Wolfgang, Wilfried	SC Bonn/Beuel		10		18	10	6	6	10				14	74
19.	Frühbuss, Thorsten	SC Bonn/Beuel		12	14		18			14	10				68
20.	Hegde, Andreas	Vohwinkeler SC 1929				16	22					6	8	10	62
21.	Rybarczyk, Klaus	SG Niederkassel								30	30				60
22.	Dehmel, Jens	VdSF Stadtverwaltung Bonn						24					20		44
23.	Kolar, Dusan	Brühler SK			30	8									38
24.	Granatstein, Leonid	vereinslos					14	10	8				2	2	36
25.	Seger, Rüdiger	SG Trier 1877						35							35
26.	Dzierzenga, Stefan	SC Bonn/Beuel					30								30
27.	Kart, Boris	Brühler SK								12			18		30
28.	Kohler, Otto	Schwarze Pumpe Freiburg				12	6				8				26
29.	Kuczera, Frank	vereinslos			12	10									22
30.	Dr. Will, Wolfgang	SC Bonn/Beuel					4		12				4		20
31.	Workowski, Uwe	SV Wermelskirchen 32						18							18
32.	Pütz, Peter	SV Hennef 1927		16											16
33.	Gossen,Rolf	SC Bonn/Beuel						8		8					16
34.	Eckermann, Jürgen	Godesberger SK			2	4		2	4			2			14
35.	Hensel, Jürgen	vereinslos										12			12
36.	Kim, Vitalij	SC Bonn/Beuel					2							6	8
37.	Hornischer, Josef	Godesberger SK			6										6
38.	Boos, Philipp	SC Bonn/Beuel									4				4
---.	de La Cuba, Gonzales	vereinslos												4	4
---.	Jamil, Alhalak	SC Bonn/Beuel						4							4
41.	Auschkalnis, Reinhard	SC Bonn/Beuel		2					2						4
42.	Bröhl, Stephan	SG Niederkassel									2				2
---.	Ehlers, Werner	SC Bonn/Beuel				2									2
															0

Schachverband Mittelrhein e. V.

Rangfolgemeldung für die Spielzeit 2017/18
Mannschaftsbogen

Verein	SC BONN/BEUEL ZPS-NR. 662 43
Mannschaft	1.Mannschaft
Spielklasse	Regionalliga SVM
Mannschaftsführer	Haag, Martin
Zustellungsvertreter	Dr. Koch, Matthias
Spiellokal	Tenten-Haus der Begegnung An der Wolfsburg 1 53225 Bonn-Beuel

Rang-Nr.	Paß-Nr.	Name, Vorname	Geburtsdatum	Nat.
1		Haag, Martin		
2		Hoppe, Thilo		
3		Christensen, Niels		
4		Lorenz, Roger		
5		Lamprecht, Mark		
6		Gikas, Andreas Basilius		
7		Albrecht, Oliver		
8		Dzierzenga, Stefan		
1001		Rosskothen, Arnd		

Schachverband Mittelrhein e. V.

Rangfolgemeldung für die Spielzeit 2017/18
Mannschaftsbogen

Verein	SC BONN/BEUEL ZPS-NR. 662 43
Mannschaft	2.Mannschaft
Spielklasse	Bezirksklasse SBZ Bonn/Rhein-Sieg
Mannschaftsführer	Von der Lippe, Hans Bernd
Zustellungsvertreter	Dr. Koch, Matthias
Spiellokal	Tenten-Haus der Begegnung An der Wolfsburg 1 53225 Bonn-Beuel

Rang-Nr.	Paß-Nr.	Name, Vorname	Geburtsdatum	Nat.
9		Dr. Koch, Matthias		
10		Lorenz, Steffen		
11		Wöltge, Carsten		
12		Dr. Moroz, Boris		
13		von der Lippe, Hans Bernd		
14		Iljazi, Qani		
15		Boos, Philipp		
2001		Kim, Vitalij		
2002		Hanke, Holger		
2003		Damm, Yannick		
2004		Auschkalnis, Reinhard		
2005		Kaltofen, Hartmut		

Schachbezirk Bonn/Rhein-Sieg e. V.

Rangfolgemeldung für die Spielzeit 2017/18
Mannschaftsbogen

Verein	SC BONN/BEUEL ZPS-NR. 662 43
Mannschaft	3.Mannschaft
Spielklasse	1.Kreisliga SBZ Bonn/Rhein-Sieg
Mannschaftsführer	Hennings, Thorsten
Spiellokal	Tenten-Haus der Begegnung An der Wolfsburg 1 53225 Bonn-Beuel

Rang-Nr.	Paß-Nr.	Name, Vorname	Geburtsdatum	Nat.
16		Frühbuss, Thorsten		
17		Hennings, Thorsten		
18		Kaspar, Wolfgang		
19		Ehlers, Werner		
20		Krukowski, Frank		
21		Strowitzki, Bernhard		
3001		Wolfgang, Wilfried		
3002		Gossen, Rolf		
3003		Dr. Will, Wolfgang		
3004		Saul, Siegmar		
3005		Willms, Martin		
3006		Herbrand, Ruth		
3007		Javadian, Nader		
3008		Jamil, Alhalak		

Aufgaben

Die Aufgabe von der Titelseite:

Mainka-Koch, Bundesliga 2016/17

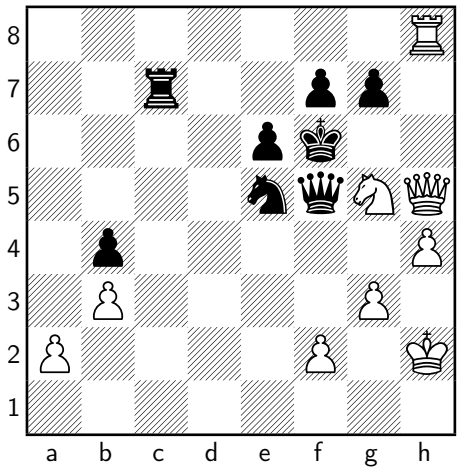

Weiß zieht
55 ♘e4+ ♔e7
55...Dxe4 56.Dg5 Matt
56 ♖e8+! ♔d7 57 ♕d1+ ♔×e8
57...Kc6 58.Dd6+ Kb7 59.Sc5+ Txc5 60.Tb8+ Ka7 61.Db6 Matt
57...Sd3 58.Dxd3+ Dd5 59.Dxd5+ exd5 60.Te5 dxe4 61.Txe4 führt zu einem verlorenen Endspiel.
58 ♘d6+
mit Damengewinn.

Havasi-Nemeth, Budapest 2016

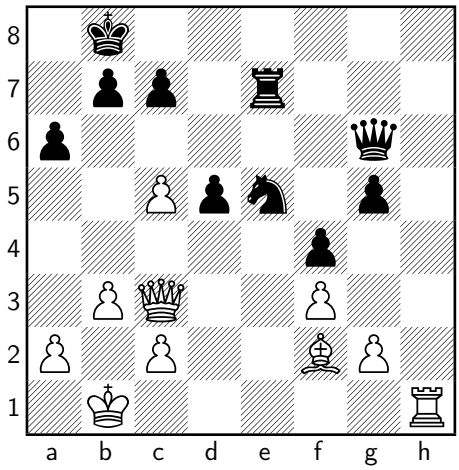

Weiß zieht und gewinnt.

32 ♖h8+ ♔a7

36...Te8 verliert prosaisch eine Figur: 37.Dxe5 +-

33 c6+ b6 34 ♗×b6+! ♔×b6

34...cxb6 35.c7 +-

35 ♖b8+ ♔a7 36 ♕c5+! ♔×b8 37 ♕b4+

und Schwarz gab auf wegen

37. . . ♔c8 38 ♕b7+ ♔d8 39 ♕b8 Matt mit freundlicher Unterstützung des schwarzen Turms:

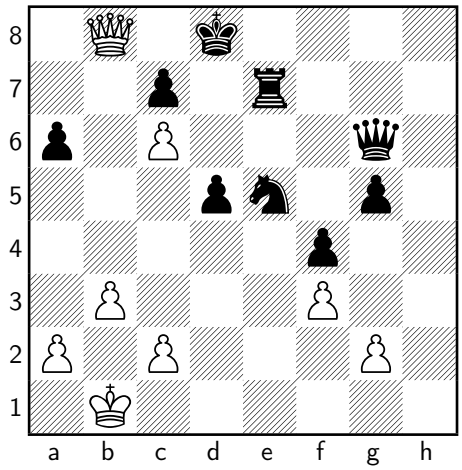

Termine

Termine findet man nun hier: http://scbb.de/termine

Sie wollen unsere Arbeit mit einer Spende unterstützen?

Darüber freuen wir uns sehr. Ab sofort darf auch unser Schachclub Spendenbescheinigungen ausstellen. Bei Spenden bis 50 Euro erkennt das Finanzamt Zahlungsbelege an, wenn das entsprechende Bankinstitut die Annahme des Auftrags bestätigt hat; dazu sind die meisten Bankinstitute neuerdings jedoch nur auf besonderen Wunsch hin bereit.
Ohne diese Bestätigung haben Sie zwei Möglichkeiten:

- Sie können zusätzlich die Kopie des betreffenden Kontoauszugs beim Finanzamt vorlegen oder
- sich von uns eine Spendenbescheinigung ausstellen lassen.

Bei Spenden von mehr als 50 Euro erhalten Sie von uns ohnehin eine Spendenbescheinigung.

IBAN: DE11 3806 0186 3003 8570 17
BIC: GENODED 1BRS
Volksbank Bonn Rhein-Sieg e.G.

Recht herzlichen Dank für Ihre Unterstützung.

Impressum

Spielstätten:

Tenten-Haus der Begegnung
An der Wolfsburg 1
53225 Bonn–Beuel
Dienstag: 19:00 – 24:00 Uhr

Anschrift: Matthias Koch, Burbacher Straße 150, 53129 Bonn

Bankverbindung: siehe Seite 19

Internet: http://www.scbb.de

Telefonnummern der Vorstandsmitglieder und Mannschaftsführer

1. Vorsitzender	Matthias Koch	02 28 – 69 48 79
2. Vorsitzender	Thorsten Hennings	022 24 – 799 57
1. Spielleiter	Basilius Gikas	02 28 – 674 333
2. Spielleiter	Oliver Albrecht	01 63 –212 29 57
Rechnungsführer	Steffen Lorenz	
Pressewart	Niels Christensen	02 28 – 688 25 39
Schriftführer	Wolfgang Will	
Materialwart	Thorsten Hennings	022 24 – 799 57
Ordnungsdienst	Oliver Albrecht	01 63 –212 29 57
en-passant-Redakteur	Martin Haag	02 28 – 94 69 38 55
1. Mannschaft	Martin Haag	02 28 – 94 69 38 55
	Basilius Gikas	02 28 – 674 333
2. Mannschaft	Hans-Bernd von der Lippe	01 57 – 363 87 266
3. Mannschaft	Thorsten Hennings	022 24 – 799 57

Vorschau:

© Schachclub Bonn/Beuel *en passsant 1/2017* 31. Dezember 2017

Redaktion: Martin Haag

Hinweis in eigener Sache: Die Redaktion des *en passant* bittet alle eingereichten Texte im ASCII-Format (Word: Speichern als Text) wenn möglich auf Diskette oder per EMail zu liefern (haag.martin@gmail.com). Danke.