

SCHACHCLUB BONN/BEUEL

*vormals Bonner Schachgesellschaft „August Wilhelm von Schlegel“
und Dollendorf/Vilicher Schachgemeinschaft 1946*

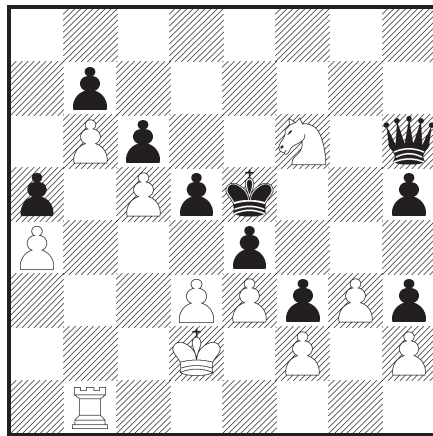

Weiß zieht und hält Remis. (Lösung auf Seite 13)

en passant 2/2010

Aus dem Inhalt:

- **Mannschaftsaufstellungen**
- Mannschaftsberichte
- Turnierergebnisse
- Termine

Vorwort

Liebe Schachfreunde,
mit Bestürzung haben wir von Wolfgang Lehnerts plötzlichen und unerwarteten Tod erfahren. In den sechs Jahren seiner Vereinszugehörigkeit hat er sich durch seine freundliche Art, Zuverlässigkeit und großes Engagement verdient gemacht. Als Mannschaftsführer der ersten Mannschaft konnte ich mich stets auf ihn verlassen. Meistens war er der Erste, der für den jeweils kommenden Mannschaftskampf zusagte und auch bereit war, als Fahrer zu fungieren. Ich werde ihn jedes Mal vermissen, wenn ich meine Mannschaft per Email zum nächsten Spiel einlade.

Er hinterlässt eine spürbare Lücke in unserem Verein.

(Martin Haag)

Inhaltsverzeichnis

Mitteilungen des Vorstandes	3
Neue Mitglieder	3
Unsere Mannschaften	3
Erste Mannschaft	3
Mannschaftsaufstellungen	4
I. Mannschaft (Regionalliga)	4
II. Mannschaft (Verbandsliga)	5
III. Mannschaft (1. Bezirksklasse)	6
Meisterschaften	7
Pokalturnier 2010	7
Blitzschachmeisterschaft Jahreswertung 2009/10	8
Schnellschachmeisterschaft Jahreswertung 2009/10	9
Pfingst-Schnellschachturnier	10
Blitzturnierserie	10
Schnellturnierserie	12
Aufgaben	13
Termine	14
Impressum	16

Mitteilungen des Vorstandes

Neue Mitglieder

Der Verein begrüßt als neue Mitglieder:

STEFAN DZIERZENGA, THORSTEN FRÜHBUSS und HARTMUT KALTOFEN.

Wir wünschen allen neuen Mitgliedern, daß sie sich bei uns wohl fühlen und viel Spaß und Erfolg haben.

Unsere Mannschaften

Erste Mannschaft

Wie schon in der Rückbetrachtung vor einem Jahr angekündigt, konnte die 1. Mannschaft die gute Platzierung aus der Saison 2008/09 nicht wiederholen. Diesmal gelang es uns nicht, die erzielten Einzelpunkte so geschickt auf die Mannschaftskämpfe zu verteilen, wie es in der Vorsaison der Fall war. Bester Spieler war Thilo Hoppe, der mit 5 Punkten aus 7 Spielen am zweiten Brett mehr als überzeugen konnte. Daneben konnte nur noch Boris Pissarev und ich die 50%-Marke überwinden. Basili Gikas, Roger Lorenz und Oliver Albrecht an den mittleren Brettern boten ein solide Leistung, was immerhin dazu führte, dass der Klassenerhalt bereits vor der letzten Runde gesichert war. Christoph Böning, Wolfgang Lehnert und Matthias Koch hatten keine gute Saison erwischt. Dafür konnten die Ersatzspieler Hans-Bernd von der Lippe, Steffen Lorenz und Boris Moroz zeigen, dass die 2. Mannschaft Qualität besitzt und nicht zufällig in die SVM-Liga aufgestiegen ist. Dazu möchte ich herzlich gratulieren!

Der Aufstieg der 2. Mannschaft führt nun leider dazu, dass sie an den selben Tagen spielt wie die 1. Mannschaft, was die Stellung von Ersatzspielern erschwert. Dies und der Verlust von Wolfgang Lehnert macht es für uns nicht leichter, in der kommenden Saison die Klasse zu halten. Da trifft es sich gut, dass mit Stefan Dzierzenga ein frischer ehrgeiziger Spieler die Mannschaft verstärken wird.

(Martin Haag)

Schachverband Mittelrhein e. V.

Rangfolgemeldung für die Spielzeit 2010/11

Mannschaftsbogen

Verein	SC BONN/BEUEL ZPS-NR. 662 43			
Mannschaft	1.Mannschaft			
Spielklasse	Regionalliga SVM			
Mannschaftsführer	Haag, Martin Pfaffenweg 13 53227 Bonn Tel: 01512/5330731 E-Mail: haag.martin@gmail.com			
Zustellungsvertreter	Dr. Koch, Matthias Burbacher Str. 150 53129 Bonn Tel: 0228 694879 E-Mail: m.koch@uni-bonn.de			
Spiellokal	Tenten-Haus der Begegnung An der Wolfsburg 1 53225 Bonn-Beuel			
Rang-Nr.	Paß-Nr.	Name, Vorname	Geburtsdatum	Nat.
1	0045	Haag, Martin		
2	0265	Hoppe, Thilo		
3	0287	Gikas, Andreas Basilius		
4	0084	Lorenz, Roger		
5	0068	Albrecht, Oliver		
6	1017	Dzierzenga, Stefan		
7	0136	Böning, Christoph		
8	1000	Pissarev, Boris		
1001	0288	Lehnert, Wolfgang		
1002	0276	Dr. Koch, Matthias		
1003	0164	Dr. Jörg, Helmut		

Schachverband Mittelrhein e. V.

Rangfolgemeldung für die Spielzeit 2010/11

Mannschaftsbogen

Verein	SC BONN/BEUEL ZPS-NR. 662 43			
Mannschaft	2.Mannschaft			
Spielklasse	Verbandsliga SVM			
Mannschaftsführer	Von der Lippe, Hans Bernd Erlenweg 35 53227 Bonn Tel: 015772871594 E-Mail: ----			
Zustellungsvertreter	Dr. Koch, Matthias Burbacher Str. 150 53129 Bonn Tel: 0228 694879 E-Mail: m.koch@uni-bonn.de			
Spiellokal	Tenten-Haus der Begegnung An der Wolfsburg 1 53225 Bonn-Beuel			
Rang-Nr.	Paß-Nr.	Name, Vorname	Geburtsdatum	Nat.
9	1016	Frühbuss, Thorsten		
10	0015	Schmidt, Theo		
11	0021	Von der Lippe, Hans Bernd		
12	0070	Dr. Moroz, Boris		
13	1001	Lorenz, Steffen		
14	0062	Heidler, Norbert Klaus		
15	0221	König, Thomas		
16	1012	Hohmann, Reinhard		
2001	1015	Cossey, Aaron		
2002	0125	Winter, Gerhard		
2003	0284	Dietz, Thomas		
2004	0167	Krechel, Arno		
2005	1005	Jensen, Thomas		
2006	1009	Mertens, Frank		

Schachbezirk Bonn/Rhein-Sieg e. V.

Rangfolgemeldung für die Spielzeit 2010/11

Mannschaftsbogen

Verein		SC BONN/BEUEL ZPS-NR. 662 43		
Mannschaft		3.Mannschaft		
Spielklasse		1.Kreisklasse SBZ Bonn/Rhein-Sieg		
Mannschaftsführer		Dr. Brunsch, Swen Holger Engelbert- Zimmermannstraße 1 53913 Swisttal Tel: 02255 958336 E-Mail: hope.brunsch@t-online.de		
Spiellokal		Tenten-Haus der Begegnung An der Wolfsburg 1 53225 Bonn-Beuel		
Rang-Nr.	Paß-Nr.	Name, Vorname	Geburtsdatum	Nat.
17	0190	Stuch, Hans Ferdinand		
18	0058	Hennings, Thorsten		
19	1004	Buch, Viktor		
20	1002	Pagenkopf, Hendrik		
21	0025	Kaspar, Wolfgang		
22	0292	Dr. Brunsch, Swen Holger		
3001	0129	Wolfgang, Wilfried		
3002	0039	Trimborn, Detlev		
3003	0289	Saul, Siegmar		
3004	0291	Strowitzki, Bernhard		
3005	1013	Hofmann, Simon		
3006	1003	Zolotarevskyy, Yuriy		
3007	0089	Herbrand, Ruth		
3008	1014	Schweda, Gerd		
3009	1018	Kaltoffen, Hartmut		
3010	0072	Dr. Oehlschläger, Eckard		
3011	0259	Velten, Carsten		
3012	0244	Ehlers, Werner		
3013	0016	Brixius, Peter		

Turnierergebnisse

Meisterschaften

Verbandsmeisterschaft

Vom 02. - 06.06.2010 fand in Düren die Einzelmeisterschaft des Schachverbandes Mittelrhein statt. Der Schachbezirk Bonn/Rhein-Sieg war mit 4 Teilnehmern vertreten. Es wurden 5 Runden nach Schweizer System ausgetragen. Mit 4,0 Punkten gewann Oliver Albrecht vom SC Bonn/Beuel das Turnier und gewann mit einem halben Punkt Vorsprung die Meisterschaft des Schachverbandes Mittelrhein. Auf den Plätzen 6, 8 und 10 rangieren Andreas-Basilus Gikas (SC Bonn/Beuel), Manfred Olbrisch (SF Lohmar) und Alexander Kaganowski (SF Rheinbach). Oliver Albrecht und Ralf Frombach haben sich damit für die NRW-Einzelmeisterschaft qualifiziert.

(aus Rundschreiben Ewald Heck)

Pokalturnier 2010

Achtelfinale

Cossey	- Hofmann	1 - 0
Saul	- Eckermann	0 - 1
Albrecht	- Bohne	1 - 0
Ehlers	- Gessinger	0 - 1
Brunsch	- Buch	0 - 1
Strowitzki	- Gikas	- +
Hohmann	- Koch	- +
Christensen	spielfrei	

Viertelfinale

Buch	- Christensen	0 - 1
Koch	- Gikas	0 - 1
Gessinger	- Albrecht	0,5 - 0,5 (Blitzentscheid für Gessinger)
Eckermann	- Cossey	- +

Halbfinale

Christensen	- Gikas	1 - 0
Cossey	- Gessinger	0,5 - 0,5 (Blitzentscheid für Gessinger)

Finale

Gessinger	- Christensen	0 - 1
-----------	----------------------	-------

Pfingst-Schnellschachturnier

Die seit einiger Zeit zu beobachtende rückläufige Teilnahme an den beiden von unserem Verein alljährlich ausgetragenen Schnellturnieren setzte sich leider auch dieses Jahr fort. Lediglich 18 Mitspieler fanden am Pfingstmontag den Weg ins Gustav-Heinemann-Haus, ohne daß für die geringe Resonanz Gründe erkennbar waren. Erfreulich war allerdings, daß die Beteiligung aus dem eigenen Verein mit 10 Teilnehmern bei über 50% lag und damit deutlich höher ausfiel als in der Vergangenheit. Mit Oliver Albrecht (6 aus 7) und Niels Christensen (5,5) landeten dann auch zwei Bonn/Beueler auf den beiden ersten Plätzen, gefolgt von Michael Krüger (4,5) aus Elsen. Weitere Teilnehmer aus unseren Reihen waren meine Wenigkeit (6.), Norbert Heidler (8.), Hans-Bernd von der Lippe (10.), Dr. Boris Moroz (11.), Jürgen Eckermann (13.), Gerhard Winter (14.), Thomas Dietz (15.) und Swen Holger Brunsch (16.). Allen, die bei der Durchführung des Turniers geholfen haben, ein herzliches Dankeschön!

(Matthias Koch)

Blitzturnierserie

Blitzturnier Mai 2010			
(11 Runden Schweizer System)			
Platz	Name	Punkte	Buchholz
1	Christensen	10.0	69.5
2	Albrecht	8.0	73.0
3	Queck	8.0	70.0
4	Lopatin	7.0	71.0
5	von der Lippe	7.0	68.5
6	Gikas	6.5	73.5
7	Dehmel	6.5	72.0
8	Kolar	6.0	71.5
9	Eckermann	6.0	60.5
10	Moroz	6.0	59.5
11	Koch	5.5	60.5
12	Neese	5.0	67.0
13	Hensel	5.0	64.0
14	Vierbuchen	5.0	63.0
15	H. Groß	5.0	56.0
16	S. Lorenz	5.0	54.0
17	Steinmann	5.0	46.0
18	Brunsch	5.0	45.0
19	Raabe	4.5	55.0
20	Bohne	4.5	40.5
21	Buch	4.0	44.5
22	Tack	3.0	32.0
23	Schumacher	2.5	43.5
24	Hofmann	1.0	40.0

Blitzturnier Juni 2010 (11 Runden Schweizer System)			
Platz	Name	Punkte	Buchholz
1	W. Gross	10.5	67.5
2	Albrecht	8.0	67.5
3	Gikas	7.5	71.5
4	Moroz	7.5	71.0
5	Queck	6.5	55.0
6	Riefer	6.0	74.0
7	Neese	6.0	70.5
8	Kutzner	6.0	65.5
9	Heidler	6.0	62.0
10	von der Lippe	6.0	47.0
11	Fruehbuss	5.5	67.0
12	Kolar	5.5	66.5
13	Dombrowski	5.5	66.5
14	Steinmann	5.5	63.0
15	Dehmel	5.5	62.5
16	Pissarev	5.5	53.5
17	T. Kuznetsova	5.5	48.0
18	Vierbuchen	5.0	65.0
19	Eckermann	5.0	54.0
20	Hensel	5.0	52.5
21	Brunsch	5.0	52.5
22	Raabe	4.5	53.5
23	Ehlers	3.5	51.0
24	Strowitzki	3.0	44.0
25	Schuhmacher	2.5	50.5

Schnellturnierserie

Schnellturnier Mai 2010 (6 Runden Schweizer System)			
Platz	Name	Punkte	Buchholz
1	Gikas	5.0	20.5
2	Kolar	4.5	23.0
3	Albrecht	4.5	21.5
4	Pissarev	4.0	17.5
5	Neese	3.5	19.0
6	Queck	3.5	17.5
7	Eckermann	3.0	22.0
8	Brunsch	3.0	21.5
9	Ehlers	3.0	12.0
10	Winter	2.0	19.5
11	Dombrowski	2.0	14.0
12	Schuhmacher	2.0	13.0
13	von der Lippe	2.0	12.0
14	Dietz	2.0	11.5
15	Hofmann	1.0	12.0
16	Strowitzki	1.0	11.5

Schnellturnier Juni 2010 (5 Runden Schweizer System)			
Platz	Name	Punkte	Buchholz
1	Albrecht	5.0	15.0
2	von der Lippe	3.5	14.0
3	Koch	3.0	14.5
4	Pissarev	3.0	13.0
5	Ehlers	3.0	13.0
6	Winter	2.5	17.0
7	Brunsch	2.5	10.0
8	S. Lorenz	2.5	10.0
9	T. Kuznetsova	2.0	8.0
10	Istel	1.0	11.0
11	Schuhmacher	1.0	10.5

Aufgaben

Die Aufgabe von der Titelseite:

Hasek 1951

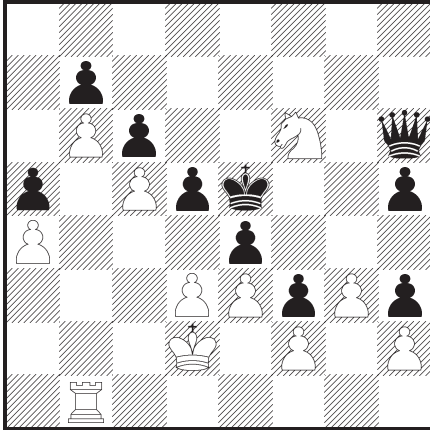

1. ♖f6-g4+ ♗h5×g4
2. ♘d3-d4+ ♙e5-e6

So weit war es ja noch einfach. Der nächste Zug ist der Schlüssel:

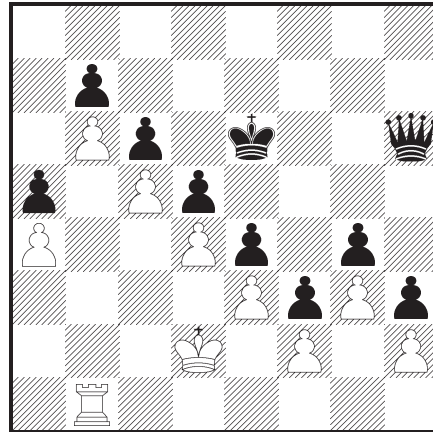

3. ♜b1-h1!! ♚h6-f8
4. ♙d2-e1 ♜f8-a8
5. ♚e1-f1 ♜a8-a6+
6. ♚f1-g1

und der Schwarze kann keine Fortschritte machen: Die Dame muss wieder zurück, um das Patt aufzuheben. Daher: Remis.

Termine

September 2010

So	26	9:45	Beuel	SCBB III - Siebengebirge III
Di	28	19:20	Beuel	Vereinsmeisterschaft (Runde 1)

Oktober 2010

Di	5	19:45	Beuel	Monatsblitzturnier
Di	12	19:45	Beuel	Bayernpokal
Di	19	19:45	Beuel	Monatsschnellturnier
So	24	10:45	Beuel	SCBB I - Godesberg III
So	24	10:45	Beuel	SCBB II - Troisdorf I
Di	26		Beuel	freier Spielabend

November 2010

Di	2	19:45	Beuel	Monatsblitzturnier
Sa	6	13:45	Godesberg	Bezirksblitzeinzelmeisterschaft
So	7	9:45	A	Siegburg III - SCBB III
Di	9	19:30	Beuel	Vereinsmeisterschaft (Runde 2)
So	14	10:45	Beuel	SCBB I - Ford Köln I
So	14	10:45	A	VdSF Bonn I - SCBB II
Di	16	19:45	Beuel	Monatsschnellturnier
Di	23		Beuel	freier Spielabend
So	28	9:45	Beuel	SCBB III - Limperich II
Di	30		Beuel	freier Spielabend

Dezember 2010

Di	7	19:45	Beuel	Monatsblitzturnier
So	12	10:45	A	Euskirchen I - SCBB I
So	12	10:45	Beuel	SCBB II - Erftstadt I
Di	14	19:30	Beuel	Vereinsmeisterschaft (Runde 3)
So	19	9:45	A	Sankt Augustin I - SCBB III
Di	21	19:45	Beuel	Monatsschnellturnier
Di	28		Beuel	Winterpause

Sie wollen unsere Arbeit mit einer Spende unterstützen?

Darüber freuen wir uns sehr. Ab sofort darf auch unser Schachclub Spendenbescheinigungen ausstellen. Bei Spenden bis 50 Euro erkennt das Finanzamt Zahlungsbelege an, wenn das entsprechende Bankinstitut die Annahme des Auftrags bestätigt hat; dazu sind die meisten Bankinstitute neuerdings jedoch nur auf besonderen Wunsch hin bereit.

Ohne diese Bestätigung haben Sie zwei Möglichkeiten:

- Sie können zusätzlich die Kopie des betreffenden Kontoauszugs beim Finanzamt vorlegen oder
- sich von uns eine Spendenbescheinigung ausstellen lassen.

Bei Spenden von mehr als 50 Euro erhalten Sie von uns ohnehin eine Spendenbescheinigung.

Unser Konto: 3 003 857 017
Bankleitzahl: 380 601 86
Volksbank Bonn Rhein-Sieg e.G.

Recht herzlichen Dank für Ihre Unterstützung.

Impressum

Spielstätten:

Tenten-Haus der Begegnung
An der Wolfsburg 1
53225 Bonn-Beuel
Dienstag: 19:00 – 24:00 Uhr

Gustav-Heinemann-Haus Bonn-Tannenbusch
Donnerstag: 17:00 – 23:00 Uhr, Sonntag: 10:00 – 17:00 Uhr

Anschrift: Matthias Koch, Burbacher Straße 150, 53129 Bonn

Bankverbindung: siehe Seite 15

Internet: <http://www.scbb.de>

Telefonnummern der Vorstandsmitglieder und Mannschaftsführer

1. Vorsitzender	Matthias Koch	02 28 – 69 48 79
2. Vorsitzender	Thorsten Hennings	022 24 – 799 57
1. Spielleiter	Basilus Gikas	02 28 – 674 333
2. Spielleiter	Oliver Albrecht	01 75 – 829 50 08
Rechnungsführer	Swen Holger Brunsch	022 55 – 95 83 36
Schriftführer	Thomas Dietz	02 28 – 625 370
Materialwart	Thorsten Hennings	022 24 – 799 57
Ordnungsdienst	Oliver Albrecht	01 75 829 50 08
<i>en-passant</i> -Redakteur	Martin Haag	02 28 – 46 87 03
1. Mannschaft	Martin Haag	02 28 – 46 87 03
	Roger Lorenz	022 22 – 81 01 75
2. Mannschaft	Hans-Bernd von der Lippe	01 57 – 728 71 594
3. Mannschaft	Swen Holger Brunsch	022 55 – 95 83 36

Vorschau: Die nächste Ausgabe des *en passant* erscheint im Dezember 2010.
Der Redaktionsschluß für die Ausgabe ist der 5. Dezember 2010.

© **Schachclub Bonn/Beuel** *en passant* 2/2010 23. September 2010

Redaktion: Martin Haag

Hinweis in eigener Sache: Die Redaktion des *en passant* bittet alle eingereichten Texte im ASCII-Format (Word: Speichern als Text) wenn möglich auf Diskette oder per EMail zu liefern (haag.martin@gmail.com). Danke.