

SCHACHCLUB BONN/BEUEL

vormals Bonner Schachgesellschaft „August Wilhelm von Schlegel“
und Dollendorf/Vilicher Schachgemeinschaft 1946

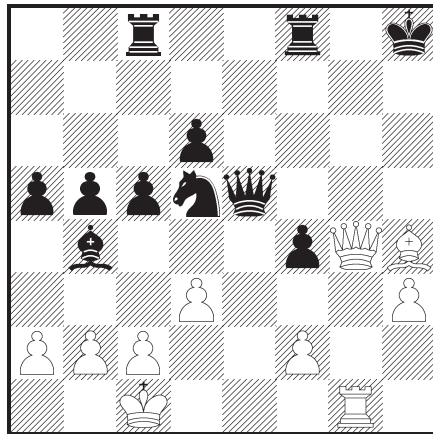

Mit seinem letzten Zug $\text{♞e7} \times \text{d5}$? erlaubte Schwarz seinem Gegner einen schönen Gewinn.

en passant 2/2009

Aus dem Inhalt:

- **Mannschaftsaufstellungen**
- Turnierergebnisse
- Endstand der Vereinsmeisterschaft 2008/2009
- Termine

Vorwort

Liebe Schachfreunde,
dieses Heft ist mal wieder voller Ergebnisse und Tabellen. Ich persönlich bedaure das Fehlen von Wortbeiträgen und hoffe, dass mich für das nächste Heft, das schon im Dezember erscheinen soll, viele Beiträge erreichen. Mein Email-Adresse steht im Impressum auf der letzten Seite. Also frisch ans Werk!

Ach ja: Und viel Erfolg in der neuen Saison!

(Martin Haag)

Inhaltsverzeichnis

Mitteilungen des Vorstandes	2
Neue Mitglieder	2
Mannschaftsaufstellungen	3
I. Mannschaft (Regionalliga)	3
II. Mannschaft (Bezirksliga)	4
III. Mannschaft (1. Bezirksklasse)	5
Turnierergebnisse	6
Meisterschaften	6
Pokalturnier 2009	6
Vereinsmeisterschaft 2008/09	7
Vereinschnellschachmeisterschaft 2008/09	8
Schnellschachjahreswertung 2008/09	9
Blitzschachjahreswertung 2008/09	10
Enstand Sommerturnier 2009	11
Bayernpokal	12
Blitzturnierserie	13
Schnellturnierserie	15
Aufgaben	18
Termine	18
Impressum	20

Mitteilungen des Vorstandes

Neue Mitglieder

Der Verein begrüßt als neues Mitglied:

SIMON HOFMANN.

Wir wünschen Simon, daß er sich bei uns wohl fühlt und viel Spaß und Erfolg hat.

Rangfolgemeldung für die Spielzeit 2009/10

Mannschaftsbogen

Verein	SC BONN / BEUEL ZPS-NR. 662 43			
Mannschaft	1.MANNSCHAFT			
Spielklasse	REGIONALLIGA SVM			
Mannschaftsführer	Haag, Martin Pfaffenweg 13 53227 Bonn Tel: 01512/5330731 E-Mail: haag.martin@gmail.com			
Zustellungsvertreter	Dr. Koch, Matthias Burbacher Str. 150 53129 Tel: 0228 694879 E-Mail: m.koch@uni-bonn.de			
Spiellokal	Tenten-Haus der Begegnung An der Wolfsburg 1 53225 Bonn-Beuel			
Rang-Nr.	Paß-Nr.	Name, Vorname	Geburtsdatum	Nat.
1	0045	Haag, Martin	02.02.1965	
2	0265	Hoppe, Thilo	05.05.1967	
3	0287	Gikas, Andreas Basilius	17.04.1963	
4	0084	Lorenz, Roger	22.06.1963	
5	0068	Albrecht, Oliver	30.01.1971	
6	0136	Böning, Christoph	18.05.1966	
7	0288	Lehnert, Wolfgang	26.10.1951	
8	1000	Pissarev, Boris	27.12.1939	A
1001	0276	Dr. Koch, Matthias	03.08.1963	
1002	0164	Dr. Jörg, Helmut	18.05.1938	

Schachbezirk Bonn/Rhein-Sieg e. V.

Rangfolgemeldung für die Spielzeit 2009/10

Mannschaftsbogen

Verein		SC BONN / BEUEL ZPS-NR. 662-43		
Mannschaft		2.MANNSCHAFT		
Spielklasse		BEZIRKSLIGA		
Mannschaftsführer		Von der Lippe, Hans Bernd Rudolf-Hahn Str. 16 53225 Bonn Tel: 0228 - 467998 E-Mail: ----		
Rang-Nr.	Paß-Nr.	Name, Vorname	Geburtsdatum	Nat.
9	0070	Dr. Moroz, Boris	21.05.1940	A
10	0015	Schmidt, Theo	08.02.1959	
11	0021	Von der Lippe, Hans Bernd	05.07.1957	
12	0062	Heidler, Norbert Klaus	21.05.1940	
13	1001	Lorenz, Steffen	01.11.1965	
14	1012	Hohmann, Reinhard	15.11.1964	
15	0125	Winter, Gerhard	17.06.1956	
16	0221	König, Thomas	29.03.1961	
2001	0284	Dietz, Thomas	23.04.1962	
2002	0025	Kaspar, Wolfgang	13.06.1938	
2003	0039	Trimborn, Detlev	08.09.1958	
2004	1005	Jensen, Thomas	02.07.1960	
2005	1009	Mertens, Frank	22.04.1969	
2006	0167	Krechel, Arno	27.01.1958	
2007	0193	Tzalavra, Theodoros	08.10.1974	A
2008	0263	Eich, Reiner	16.12.1971	

Schachbezirk Bonn/Rhein-Sieg e. V.

Rangfolgemeldung für die Spielzeit 2008/09

Mannschaftsbogen

Verein		SC BONN / BEUEL ZPS-NR. 662 43		
Mannschaft		3.MANNSCHAFT		
Spielklasse		BEZIRKSKLASSE		
Mannschaftsführer		Dr. Brunsch, Swen Holger Engelbert- Zimmermannstraße 1 53913 Swisttal Tel: 02255 958336 E-Mail: hope.brunsch@t-online.de		
Rang-Nr.	Paß-Nr.	Name, Vorname	Geburtsdatum	Nat.
17	0190	Stuch, Hans Ferdinand	01.08.1951	
18	1004	Buch, Viktor	28.03.1956	A
19	0058	Hennings, Thorsten	03.05.1964	
20	1002	Pagenkopf, Hendrik	01.12.1971	
21	1003	Zolotarevskyy, Yuriy	15.11.1953	A
22	0129	Wolfgang, Wilfried	11.11.1951	
23	0292	Dr. Brunsch, Swen Holger	23.10.1964	
24	0289	Saul, Siegmар	30.06.1931	
3001	0291	Strowitzki, Bernhard	01.10.1964	
3002	1013	Hofmann, Simon	14.12.1987	
3003	0244	Ehlers, Werner	08.10.1945	
3004	0016	Brixius, Peter	04.09.1946	
3005	0089	Herbrand, Ruth	06.08.1961	
3006	0072	Dr. Oehlenschläger, Eckard	30.09.1940	
3007	0259	Velten, Carsten	07.11.1965	

Turnierergebnisse

Meisterschaften

Mittelrheinmeisterschaft

Basili und Oliver haben Mitte Juni an der Mittelrheinmeisterschaft in Leverkusen teilgenommen. Oliver kam mit drei Punkten (aus fünf Partien) auf Platz drei und ist damit für das nächste Mal vorqualifiziert. Basili kam (ebenfalls mit drei Punkten) auf Platz vier.

(aus Rundschreiben Werner Frehen)

Pokalturnier 2009

1. Runde

Bohne	-	von der Lippe	0,5 - 0,5 (0-2 Blitzentscheid)
Buch	-	Eckermann	0 - 1
Koch	-	Hofmann	1 - 0
Zolotarevskyy	-	Saul	0 - 1
Albrecht	-	Ehlers	1 - 0
Stowitzki	-	Brunsch	0 - 1
Christensen	spielfrei		

2. Runde

von der Lippe	-	Christensen	0 - 1
Saul	-	Eckermann	1 - 0
Brunsch	-	Koch	0 - 1
Albrecht	freilos		

3. Runde

Christensen	-	Albrecht	1 - 0
Koch	-	Saul	1 - 0

4. Runde

Christensen	-	Koch	1 - 0
--------------------	---	------	-------

Vereinsmeisterschaft SC Bonn/Beuel 2008/09

Kreuztabelle im Schweizer-Systemnach der 7. Runde

Nr.	Teilnehmer	TWZ	1	2	3	4	5	6	7	8	9	10	11	12	13	14	15	16	17	18	19	20	Punkte	Buchh
1.	Christensen,Niels	2280	■	1	1	1	1		1	1							1						7.0	29.5
2.	Bohne,Lutz	2117	0	■	½		1		½			1	1		1								5.0	29.5
3.	Albrecht,Oliver	2113	0	½	■			½	1			1	1						1				5.0	29.5
4.	Jensen,Thomas	1780	0			■	0	1	½		+			1						1			4.5	28.5
5.	Moroz,Boris,Dr.	1874	0	0		1	■			½	1									1	1		4.5	27.0
6.	von der Lippe,Hans-	1804			½	0		■		1		0	1			1		1					4.5	24.5
7.	Gessinger,Winfried	1896	0	½	0	½			■				1		1		1						4.0	30.0
8.	Pissarev,Boris	2050	0				½	0		■			½			1				+		1	4.0	23.5
9.	Trimborn,Detlev	1581				-	0				■	½			1			1	1	0			3.5	22.5
10.	Eckermann,Jürgen	1963			0						½	■			1	0	-					1	3.5	19.5
11.	Koch,Matthias,Dr.	1894		0	0			1	0	½			■		1		½						3.0	28.0
12.	Ehlers,Werner	1744		0				0						■	0	1	0	1				+	3.0	20.5
13.	Strowitzki,Bernhard	1360				0					0	0		1	■			0	1				3.0	19.5
14.	Buch,Viktor	1506		0					0			1	0	0		■						1	3.0	18.5
15.	Mertens,Frank	1700	0					0		0		+		1			■				½		2.5	26.5
16.	Saul,Siegmar	1479						0		0		½	0	1			■			0			2.5	18.5
17.	Zolotarevskyy,Yuriy	1500			0			0		0				0				■		½	1		2.5	17.0
18.	Schmidt,Theo	2020				0	0			-	1						1		■				2.0	19.0
19.	Pudras,Gisela	1496					0									½		½		■			1.0	9.5
20.	Pagenkopf,Henrik	1662								0		0		-		0			0		■		0.0	16.0

Vereinschnellschachmeisterschaft 2009

SC Bonn/Beuel

Kreuztabelle im Schweizer-System nach der 6. Runde

Nr.	Teilnehmer	TWZ	1	2	3	4	5	6	7	8	9	10	11	12	13	14	Punkte	Buchh
1.	Gikas, Andreas Basil	2200	■	½	1	1			1		1		1				5.5	20.5
2.	Albrecht, Oliver	2113	½	■	1	½	1		1		1						5.0	22.0
3.	Koch, Matthias, Dr.	1894	0	0	■	1			1	1					1		4.0	20.5
4.	Bohne, Lutz	2117	0	½	0	■	1	1				1					3.5	24.0
5.	Moroz, Boris, Dr.	1874		0		0	■				½	1	1			1	3.5	16.5
6.	Lehnert, Wolfgang	1954				0		■	0	1	½			1		1	3.5	15.0
7.	Jensen, Thomas	1780	0	0	0			1	■			1			1		3.0	21.0
8.	Ehlers, Werner	1744			0			0		■	0			1	1	1	3.0	13.5
9.	Heidler, Norbert Klau	2056	0	0			½	½		1	■	½					2.5	23.0
10.	von der Lippe, Hans-	1804				0	0		0		½	■	1	1			2.5	17.5
11.	Lorenz, Steffen	1829	0				0				0	■	½	1	1		2.5	15.0
12.	Dietz, Thomas	1528					0		0		0	½	■	1	1		2.5	12.5
13.	Saul, Siegmар	1479			0				0	0		0	0	■	½		0.5	15.5
14.	Strowitzki, Bernhard	1360					0	0		0		0	0	½	■		0.5	15.5

OFFENE SCHNELLSCHACHMEISTERSCHAFT SC BONN/BEUEL 2008/09

Pl	Name, Vorname	Verein	JUL	AUG	SEP	Okt	NOV	DEZ	JAN	FEB	MAR	APR	MAI	JUN	PKT
1.	Albrecht, Oliver	SC Bonn / Beuel			40	40	"26"	35	26	30	40	"20"	35	40	286
2.	Neese Hans-Joachim	SV Hennef 1927		35	24	30		24	40	40		30	26		249
3.	v. d. Lippe Hans Bernd	SC Bonn / Beuel			18		35	30	24	26	30		14	26	203
4.	Christensen, Niels	FC Bayern München			22	35			22	22		35	30	30	196
5.	Pissarev, Boris	SC Bonn / Beuel			16	24	30	26	35	24	14		24		193
6.	Eckermann, Jürgen	Godesberger SK		30		20	22	14	20	20		24	"10"	22	172
7.	Dr. Koch, Matthias	SC Bonn / Beuel		40	35	18				35		26			154
8.	Pissarev, Pavel						40	40			35				115
--.	Gikas, Basilius	SC Bonn / Beuel										40	40	35	115
10.	Ehlers, Werner	SC Bonn / Beuel		22	30			22			22		12	4	112
11.	Buch, Viktor	SC Bonn / Beuel		16	12	10	16	12	2			18		10	96
12.	Jensen, Thomas	SC Bonn / Beuel			14	22	24		10		2		20		92
13.	Lorenz, Steffen	SC Bonn / Beuel						16	18	16	16	22	4		92
14.	Bohne, Lutz	SC Bonn / Beuel		26		26			16					12	80
15.	Strowitzki, Bernhard	SC Bonn / Beuel		18				10	12	12		6	8	8	74
16.	Pagenkopf, Hendrik	SC Bonn / Beuel					20	20		18		10			68
17.	Dr. Brunsch, Swen Holger	SC Bonn / Beuel		14	10			18	6			14	6		68
18.	Kohler, Otto	Schwarze Pumpe Freiburg						6	30		8			20	64
19.	Mertens, Frank	SC Bonn / Beuel		24		14				14					52
20.	Schumacher, Helmut	vereinslos				12	14	8	8			8			50
21.	Winter, Gerhard	SC Bonn / Beuel			20						20				40
22.	Dietz, Thomas	SC Bonn / Beuel									18	12	2	6	38
23.	Heidler, Norbert	SC Bonn / Beuel										16		18	34
24.	Kuznetsova, Tatiana	SC Limperich									12			16	28
25.	Kaganowski, Alexander	VdSF Stadtverwaltung Bonn									26				26
--.	Akstinat, Sven-Holger	SF Lohmar			26										26
27.	Zolotarevskyy, Yuriy	SC Bonn / Beuel		10		16									26
28.	Riefer, Alexander	SC Limperich												24	24
--.	Müller, Marco									24					24
30.	Lehnert, Wolfgang	SC Bonn / Beuel											22		22
31.	Stuch, Ferdinand	SC Bonn / Beuel								4			16	2	22
32.	Lüken, Uwe	SC Bonn / Beuel		20											20
33.	König, Thomas	SC Bonn / Beuel											18		18
--.	Warnecke, Hans-Ulrich						18								18
35.	Dombrowski, Walter	Rheinbacher SK						14							14
--.	Dr. Moroz, Boris	SC Bonn / Beuel												14	14
37.	Scizlo, Manfred							4		10					14
38.	Bucher, Konrad						12								12
--.	Schweda, Gerd	SK Turm Krefeld		12											12
40.	Hornischer, Josef	Godesberger SK 1929								6					6
41.	Hofmann, Simon										4				4

OFFENE BLITZMEISTERSCHAFT SC BONN/BEUEL 2008/09

Pl	Name, Vorname	Verein	JUL	AUG	SEP	Okt	NOV	DEZ	JAN	FEB	MAR	APR	MAI	JUN	PKT
1.	Albrecht, Oliver	SC Bonn / Beuel		40	"26"	30	35	40	"24"	30	"26"	40	40	26	281
2.	Queck, Rainer	SV Hennef 1927		24	30	26	18	"14"	30	"12"	"8"	16	16	18	178
3.	Dehmel, Jens	VdSF Stadtverwaltung Bonn		30	10	35		30	26			2		24	157
4.	Christensen, Niels	FC Bayern München					40			40	40		35		155
5.	Hensel, Jürgen	vereinslos		12	18	12	20	"8"	12		18	26	30	"10"	148
6.	v. d. Lippe Hans Bernd	SC Bonn / Beuel		22	14		"6"	26	16	"4"	16	24	8	22	148
7.	Raabe, Joachim	Brühler SK 1920			20		12	20	22	24	10	10	24		142
8.	Pissarev, Pavel									35	35	35		35	140
9.	Dombrowski, Walter	Rheinbacher SK				18	14	35	35	18		4	12		136
10.	Gikas, Basilius	SC Bonn / Beuel		35							30	22		30	117
11.	Kolar, Dusan	Brühler SK 1920			35		22		20			30	10		117
12.	Neese Hans-Joachim	SV Hennef 1927				24		24	18	26				20	112
13.	Seger, Rüdiger	Turm Trier			40				40	22					102
14.	Riefer, Alexander	SC Limperich				14		22		14	6	20		14	90
15.	Dr. Moroz, Boris	SC Bonn / Beuel		10	6		26		14	8	24				88
16.	Bohne, Lutz	SC Bonn / Beuel			24	16		10			22				72
17.	Dr. Koch, Matthias	SC Bonn / Beuel		26		22				6			6	8	68
18.	Branowski, William	SC Heimbach-Weiss				40		16							56
19.	Steinmann, Jago			2			2	12			20		18		54
20.	Eckermann, Jürgen	Godesberger SK		20			4		8	10		6		6	54
21.	Pissarev, Boris	SC Bonn / Beuel			12			4			2		22	12	52
22.	Gross, Werner	SG Niederkassel				20					14			16	50
23.	Vierbuchen, Joachim	SC Bonn / Beuel							6	20	12	12			50
24.	Heidler, Norbert	SC Bonn / Beuel		16	2	4	24				4				50
25.	Schmidt, Theo	SC Bonn / Beuel					30	18							48
26.	Jensen, Thomas	SC Bonn / Beuel			22	2	8		10					2	44
27.	Kutzner, Stephen	SC Remagen			16								26		42
28.	Sondermann, Johannes	BSV 63 Chemie												40	40
29.	Lorenz, Steffen	SC Bonn / Beuel				10		2		2			20		34
30.	Lehnert, Wolfgang	SC Bonn / Beuel				8						14			22
--.	Adimi, Shari	Godesberger SK 1929										8	14		22
32.	Hornischer, Josef	Godesberger SK								16				4	20
33.	Lüken, Uwe	SC Bonn / Beuel		6	8	6									20
34.	Andersen, Jacob											18			18
--.	Mertens, Frank	SC Bonn / Beuel		18											18
36.	Sharifi Shmaili, Ash						16								16
37.	Schweda, Gerd	SK Turm Krefeld		14											14
38.	Iljazi, Qani						10								10
39.	Zolotarevskyy, Yuriy	SC Bonn / Beuel		8											8
40.	Theisen, Erik							6							6
41.	Tack, Thomas	vereinslos		4											4
--.	Dr. Brunsch, Swen Holger	SC Bonn / Beuel							4						4
--.	Kohler, Otto	Schwarze Pumpe Freiburg			4										4
--.	Herbrand, Ruth	SC Bonn / Beuel											4		4
45.	Pütz, Peter	SV Hennef 1927											2		2
--.	Buch, Viktor	SC Bonn / Beuel							2						2

Endstand Sommerturnier 2009

Sommerturnier 2009			
Platz	Name	Punkte/Partien	Prozent
1	Albrecht	11/13	84,6
2	S. Lorenz	10/13	76,9
3	Gikas	5/7	71,4
4-5	Neese	5,5/8	68,8
4-5	Koch	5,5/8	68,8
6	Winter	7,5/13	57,7
7	Brunsch	5,5/10	55,0
8	Buch	6,5/13	50,0
9	Eckermann	6/12	50,0
10	Hornischer	5,5/11	50,0
11	Ehlers	5/10	50,0
12	Lehnert	3,5/7	50,0
13	von der Lippe	5,5/15	36,7
14	T. Kuznetsova	2,5/8	31,3
15	S. Saul	3/11	27,3

bei insgesamt 32 Mitspielern.

Bayernpokal

Bayernpokal 2009 (Doppeltes KO-System)			
Platz	Name	Punkte	Runden
1	Albrecht	7,5	8
2	M. Müller	6	8
3-4	B. Pissarev	4,5	7
3-4	Moroz	4,5	7
5-6	Gikas	4	6
5-6	Dombrowski	4	6
7-8	Dzierzenga	3,5	6
7-8	Eckermann	3,5	6
9-11	Altenburg	3	5
9-11	Lehmensick	3	5
9-11	von der Lippe	3	5
12-13	Riemann	2,5	5
12-13	S. Lorenz	2,5	5
14-17	Koch	2	4
14-17	Schmidt	2	4
14-17	Lüken	2	4
14-17	Krüschner	2	4
18	Schikora	1,5	4
19-23	Cossiy	1	3
19-23	Winter	1	3
19-23	Lehnert	1	3
19-23	Schweda	1	3
19-23	Hornischer	1	3
24-26	Pagenkopf	0,5	3
24-26	Strowitzki	0,5	3
24-26	Gassen	0,5	3
27-32	Saul	0	2
27-32	Dietz	0	2
27-32	Ehlers	0	2
27-32	Weidenbörner	0	2
27-32	Buch	0	2
27-32	H. Schuhmacher	0	2

Blitzturnierserie

Blitzturnier Mai 2009 (11 Runden Schweizer System)				Blitzturnier Juni 2009 (11 Runden Schweizer System)			
Platz	Name	Punkte	Buchholz	Platz	Name	Punkte	Buchholz
1	Albrecht	10.5	69.5	1	Sondermann	10.0	72.5
2	Christensen	9.0	68.0	2	Pissarev	8.0	74.5
3	Hensel	7.0	72.0	3	Gikas	8.0	74.0
4	Kutzner	7.0	70.0	4	Albrecht	7.5	71.0
5	Raabe	6.5	68.0	5	Dehmel	7.0	76.0
6	Pissarev	6.5	59.0	6	von der Lippe	7.0	72.5
7	Lorenz	6.5	57.5	7	Neese	6.5	67.5
8	Steinmann	6.5	52.5	8	Queck	6.0	74.0
9	Queck	6.0	69.0	9	Gross	6.0	68.0
10	Adimi	6.0	62.0	10	Riefer	6.0	62.0
11	Dombrowski	5.5	69.5	11	Pissarev	5.5	71.5
12	Kolar	5.5	68.5	12	Hensel	5.5	63.0
13	von der Lippe	5.5	64.5	13	Koch	5.5	56.5
14	Koch	5.0	70.0	14	Eckermann	5.5	56.0
15	Herbrand	5.0	49.5	15	Hornischer	5.5	53.0
16	Pütz	5.0	46.5	16	Jensen	5.5	51.0
17	Bohne	5.0	30.0	17	Bohne	5.5	50.0
18	Riefer	4.5	56.5	18	Schuhmacher	5.5	49.0
19	Kohler	4.5	53.5	19	Steinmann	5.5	47.5
20	Moroz	4.5	51.5	20	Stuch	5.0	44.5
21	Heidler	4.0	63.0	21	Heidler	4.5	54.0
22	Buch	3.0	52.0	22	Brunsch	4.5	50.5
23	Brunsch	2.5	48.5	23	Buch	3.0	46.0
24	Hofmann	1.0	46.0	24	Istel	2.5	48.5
				25	Hofmann	1.0	49.0

Blitzturnier August 2009 (11 Runden Schweizer System)			
Platz	Name	Punkte	Buchholz
1	Albrecht	9.0	68.5
2	Queck	8.5	67.0
3	Dombrowski	8.0	64.5
4	Schmidt	7.5	72.5
5	Gikas	6.5	72.0
6	Müller	6.5	57.5
7	Bohne	6.5	52.5
8	Moroz	6.0	74.0
9	Lopatin	6.0	69.5
10	Hensel	6.0	47.0
11	Eckermann	5.5	69.5
12	Hornischer	5.5	69.0
13	Kunjavskii	5.5	61.5
14	Steinmann	5.5	57.0
15	Heidler	5.5	49.0
16	Lorenz	5.0	66.5
17	Pütz	5.0	49.0
18	Winter	5.0	49.0
19	GroSS	4.5	53.5
20	von der Lippe	4.0	57.0
21	Stuch	4.0	53.5
22	Buch	4.0	48.0
23	Schuhmacher	1.0	53.5
24	Hofmann	1.0	53.0

Blitzturnier September 2009 (11 Runden Schweizer System)			
Platz	Name	Punkte	Buchholz
1	Gikas	9.0	70.5
2	Seger	9.0	70.5
3	Albrecht	8.5	72.5
4	Christensen	7.0	71.5
5	Kutzner	6.5	70.0
6	Moroz	6.5	66.0
7	von der Lippe	6.0	67.0
8	Kunjavskii	6.0	63.0
9	Dombrowski	6.0	54.5
10	Bohne	6.0	47.0
11	Tack	6.0	43.0
12	Queck	5.5	67.5
13	Vierbuchen	5.5	64.0
14	Eckermann	5.5	62.0
15	Hensel	5.0	71.5
16	Neese	5.0	63.5
17	Pissarev	5.0	60.0
18	Adimi	5.0	57.0
19	Hornischer	5.0	55.0
20	Brunsch	5.0 4	6.5
21	Buch	5.0	46.5
22	T. Kuznetsova	5.0	28.0
23	Koch	4.5	46.5
24	Heidler	4.0	40.5
25	Winter	3.5	47.5
26	Istel	2.0	47.5
27	Schuhmacher	2.0	47.5
28	Hofmann	1.0	44.5

Schnellturnierserie

Schnellturnier April 2009 (6 Runden Schweizer System)			
Platz	Name	Punkte	Buchholz
1	Gikas	5.0	21.0
2	Christensen	5.0	20.5
3	Neese	4.5	18.0
4	Koch	3.5	22.0
5	Eckermann	3.5	20.0
6	S. Lorenz	3.5	18.5
7	Albrecht	3.0	22.5
8	Buch	3.0	20.5
9	Heidler	3.0	18.5
10	Brunsch	3.0	12.0
11	Dietz	2.5	17.0
12	Pagenkopf	2.5	13.5
13	Schuhmacher	2.0	18.0
14	Strowitzki	2.0	15.0
15	Hofmann	1.0	11.0

Schnellturnier Mai 2009 (6 Runden Schweizer System)			
Platz	Name	Punkte	Buchholz
1	Gikas	5.0	22.5
2	Albrecht	5.0	22.0
3	Christensen	4.0	24.0
4	Neese	4.0	21.5
5	Pissarev	4.0	21.0
6	Lehnert	4.0	16.0
7	Jensen	3.5	14.5
8	König	3.0	20.5
9	Stuch	3.0	18.0
10	von der Lippe	3.0	17.0
11	Ehlers	3.0	15.5
12	Eckermann	2.5	16.5
13	Strowitzki	2.0	18.0
14	Brunsch	2.0	17.5
15	S. Lorenz	2.0	16.5
16	Dietz	2.0	15.0
17	Buch	1.0	15.0
18	Hofmann	1.0	10.0

Schnellturnier Juni 2009 (6 Runden Schweizer System)			
Platz	Name	Punkte	Buchholz
1	Albrecht	5.5	20.5
2	Gikas	5.0	23.0
3	Christensen	4.0	22.5
4	von der Lippe	4.0	19.0
5	Riefer	4.0	14.5
6	Eckermann	3.5	21.5
7	Kohler	3.5	12.5
8	Heidler	3.0	19.0
9	T. Kuznetsova	3.0	17.5
10	Pissarev	3.0	17.0
11	Bohne	3.0	8.5
12	Buch	2.5	16.5
13	Strowitzki	2.5	10.5
14	Dietz	2.0	19.0
15	Ehlers	2.0	18.0
16	Stuch	2.0	15.0
17	Brunsch	2.0	13.5
18	Koch	2.0	11.5
19	H. Schuhmacher	1.5	14.5
20	Hofmann	1.0	14.0

Schnellturnier August 2009 (6 Runden Schweizer System)			
Platz	Name	Punkte	Buchholz
1	Albrecht	6.0	18.5
2	Neese	5.0	22.5
3	von der Lippe	4.0	21.5
4	Hornischer	3.5	19.0
5	Bohne	3.5	16.5
6	Eckermann	3.0	22.5
7	T. Kuznetsova	3.0	20.0
8	Zolotarevskyy	3.0	14.0
9	Strowitzki	3.0	13.5
10	Brunsch	2.5	15.0
11	Schweda	2.5	13.5
12	S. Lorenz	2.0	20.0
13	Buch	2.0	14.5
14	Schumacher	2.0	13.5
15	Conrad	1.0	9.0
16	Freis	1.0	6.5

Schnellturnier September 2009 (6 Runden Schweizer System)			
Platz	Name	Punkte	Buchholz
1	Albrecht	4.5	20.0
2	Kolar	4.5	20.0
3	Koch	4.5	16.5
4	Gikas	4.0	23.0
5	von der Lippe	4.0	20.5
6	Hornischer	3.5	22.5
7	Pissarev	3.5	17.5
8	Heidler	3.0	19.0
9	Lorenz	3.0	18.5
10	Christensen	3.0	5.5
11	Neese	2.5	14.5
12	Kohler	2.0	17.5
13	Brunsch	2.0	12.0
14	T. Kuznetsova	2.0	11.5
15	Dombrowski	2.0	11.0
16	Bohne	2.0	10.0
17	Stuch	2.0	9.0
18	Buch	1.0	10.0
19	Hofmann	1.0	6.5
20	Eckermann	1.0	6.0
21	Weidenbörner	0.0	8.5

Aufgaben

Die Aufgabe von der Titelseite:

Wintzer - Güttinger 2009

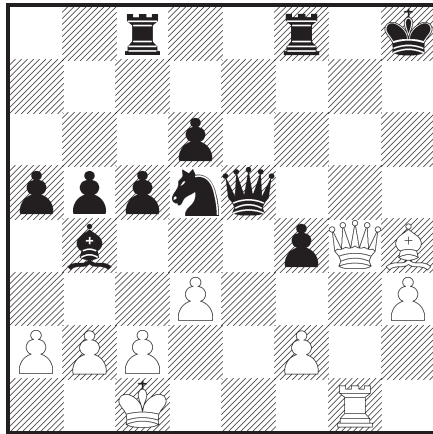

Statt $\text{♞e7}\times\text{d5}$ hätte Schwarz besser mit ♜f7 fortgesetzt. Nun entscheidet

1. ♞h4-f6+
auf der Stelle. Nach $\text{♜}\times\text{f6}$ (nur dies verhindert ♜g7 Matt) folgt ♜h5+ nebst Matt im nächsten Zug.

Termine

Oktober 2009

Di	6	19:45	Beuel	Monatsblitzturnier
Di	13	19:30	Beuel	Vereinsmeisterschaft (Runde 1)
Di	20	19:45	Beuel	Monatsschnellturnier

November 2009

Di	3	19:45	Beuel	Monatsblitzturnier
Di	10	19:30	Beuel	Vereinsmeisterschaft (Runde 2)
Di	17	19:45	Beuel	Monatsschnellturnier

Dezember 2009

Di	1	19:45	Beuel	Monatsblitzturnier (Weihnachtsblitzturnier)
Di	8	19:30	Beuel	Vereinsmeisterschaft (Runde 3)
Di	15	19:45	Beuel	Monatsschnellturnier

Sie wollen unsere Arbeit mit einer Spende unterstützen?

Darüber freuen wir uns sehr. Ab sofort darf auch unser Schachclub Spendenbescheinigungen ausstellen. Bei Spenden bis 50 Euro erkennt das Finanzamt Zahlungsbelege an, wenn das entsprechende Bankinstitut die Annahme des Auftrags bestätigt hat; dazu sind die meisten Bankinstitute neuerdings jedoch nur auf besonderen Wunsch hin bereit.

Ohne diese Bestätigung haben Sie zwei Möglichkeiten:

- Sie können zusätzlich die Kopie des betreffenden Kontoauszugs beim Finanzamt vorlegen oder
- sich von uns eine Spendenbescheinigung ausstellen lassen.

Bei Spenden von mehr als 50 Euro erhalten Sie von uns ohnehin eine Spendenbescheinigung.

Unser Konto: 3 003 857 017
Bankleitzahl: 380 601 86
Volksbank Bonn Rhein-Sieg e.G.

Recht herzlichen Dank für Ihre Unterstützung.

Impressum

Spielstätten:

Tenten-Haus der Begegnung
An der Wolfsburg 1
53225 Bonn-Beuel
Dienstag: 19:00 – 24:00 Uhr

Gustav-Heinemann-Haus Bonn-Tannenbusch
Donnerstag: 17:00 – 23:00 Uhr, Sonntag: 10:00 – 17:00 Uhr

Anschrift: Matthias Koch, Burbacher Straße 150, 53129 Bonn

Bankverbindung: Volksbank Bonn Rhein-Sieg e.G.
Konto: 3 003 857 017, BLZ: 380 601 86

Internet: <http://www.scbb.de>

Telefonnummern der Vorstandsmitglieder und Mannschaftsführer

1. Vorsitzender	Matthias Koch	02 28 – 69 48 79
2. Vorsitzender	Thorsten Hennings	022 24 – 799 57
1. Spielleiter	Basilus Gikas	02 28 – 674 333
2. Spielleiter	Oliver Albrecht	01 75 – 829 50 08
Rechnungsführer	Swen Holger Brunsch	022 55 – 95 83 36
Pressewart	Wolfgang Lehnert	02 644 – 800 499
Schriftführer	Thomas Dietz	02 28 – 625 370
Materialwart	Thorsten Hennings	022 24 – 799 57
Ordnungsdienst	Oliver Albrecht	01 75 829 50 08
<i>en-passant</i> -Redakteur	Martin Haag	02 28 – 46 87 03
1. Mannschaft	Martin Haag	02 28 – 46 87 03
	Roger Lorenz	022 22 – 81 01 75
2. Mannschaft	Hans-Bernd von der Lippe	01 57 – 728 71 594
3. Mannschaft	Swen Holger Brunsch	022 55 – 95 83 36

Vorschau: Die nächste Ausgabe des *en passant* erscheint im Dezember 2009.
Der Redaktionsschluß für die Ausgabe ist der 5. Dezember 2009.

© **Schachclub Bonn/Beuel** *en passant* 2/2009 15. Oktober 2009

Redaktion: Martin Haag

Hinweis in eigener Sache: Die Redaktion des *en passant* bittet alle eingereichten Texte im ASCII-Format (Word: Speichern als Text) wenn möglich auf Diskette oder per EMail zu liefern (haag.martin@gmail.com). Danke.