

SCHACHCLUB BONN/BEUEL

*vormals Bonner Schachgesellschaft „August Wilhelm von Schlegel“
und Dollendorf/Vilicher Schachgemeinschaft 1946*

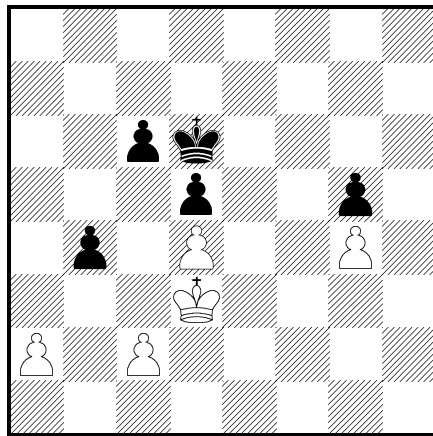

Schwarz am Zug gewinnt. (Lösung auf Seite 13)

en passant 4/2004

Aus dem Inhalt:

- **Einladung zur Mitgliederversammlung am 25. Januar 2005**
- Ausschreibungen
- Turnierergebnisse
- Termine

Vorwort

Liebe Schachfreunde,
 der Redakteur des *en passant* wünscht Euch allen ein schönes und in jeder Hinsicht erfolgreiches Neues Jahr. Für unseren Verein ist das Jahr 2005 ein besonderes Jahr, da er sein hundertjähriges Bestehen feiert. Ich hoffe, dass der Verein trotz seines hohen Alters genügend Kraft und Schwung besitzt, um uns so wie bisher -oder vielleicht sogar verstärkt- ein reges Vereinsleben und viel Spaß am Schach zu bieten.

(Martin Haag)

Inhaltsverzeichnis

Mitteilungen des Vorstandes	3
Aufruf	3
Neue Mitglieder	3
Einladung zur Mitgliederversammlung	4
Partien	5
Ausschreibungen (Kurzfassungen)	8
Turnierergebnisse	8
Enstand Blitzschach- und Schnellschach-Turnierserie 2003/2004	8
Bayernpokal	9
Weihnachtsblitzturnier	9
Blitzturnierserie	10
Schnellturnierserie	12
Aufgaben	13
Termine	14
Impressum	16

Mitteilungen des Vorstandes

Aufruf

Liebe Schachfreunde!

Am 25. Januar 2005 findet die nächste Jahreshauptversammlung unseres Vereins statt. Die Einladung hierzu ergeht wie immer über die vorliegende Ausgabe des *en passant*.

In den vergangenen Jahren waren die Mitgliederversammlungen mehr schlecht als recht besucht. Das ist bedauerlich, denn auf ihnen werden wichtige Beschlüsse gefaßt, die auch für die nicht anwesenden Mitglieder verbindlich sind. Diese Beschlüsse betreffen u.a. die Finanzen des Vereins, die Höhe des Mitgliedsbeitrags, aber auch die Durchführung der vereinsinternen und der offenen Turniere. Wer nicht zur Mitgliederversammlung kommt, darf sich hinterher nicht beschweren, wenn er mit diesen Beschlüssen nicht einverstanden ist!

Um möglichen Befürchtungen vorzubeugen: Niemand muß befürchten, überraschend für ein Amt vorgeschlagen oder gar gegen seinen Willen in ein solches gewählt zu werden! Das heißt nicht, daß sich der Vorstand nicht freuen würde, das ein oder andere vakante Amt (u.a. Schriftführer, Pressewart, Jugendwart) neu zu besetzen. Wer daran Interesse hat, möge sich gegebenenfalls schon vor der Mitgliederversammlung an einen von uns wenden. In diesem Jahr stehen neben den üblichen Tagesordnungspunkten auch einige Anträge auf Satzungsänderung zur Abstimmung an. Auch daher wäre es schön, möglichst viele Mitglieder auf der Versammlung begrüßen zu können. Wenn nämlich schon die Zahl der anwesenden Vorstandsmitglieder ausreicht, die gewünschten Änderungen durchzusetzen, hinterläßt das ein ungutes Gefühl. Die aktuelle Fassung der Satzung findet sich auf unserer Homepage unter: <http://www.scbb.de/>.

Schließlich feiert unser Verein im kommenden Jahr - jedenfalls wenn man diverse Rechtsvorläufer miteinbezieht - sein einhundertjähriges Jubiläum. Auch wenn unsere Kasse keine großen Festivitäten erlaubt, planen wir doch die ein oder andere Sonderveranstaltung. Auch darüber werden wir die Versammlung informieren.

Der Vorstand wünscht allen Mitgliedern frohe Festtage, einen guten Rutsch ins Neue Jahr und ein glückliches, auch in schachsportlicher Hinsicht erfolgreiches Jahr 2005.

(Matthias Koch)

Neue Mitglieder

Der Verein begrüßt als neue Mitglieder:

SIEGMAR SAUL

BERNHARD STROWITZKI

Wir wünschen allen neuen Mitgliedern, daß sie sich bei uns wohl fühlen und viel Spaß und Erfolg haben.

Partien

BKV-Einzelmeisterschaft 2004

Heinz Harpers - Holger Hanke
(Anmerkungen: Holger Hanke)

- | | | |
|----|--------|--------|
| 1. | e2-e4 | c7-c5 |
| 2. | ♘g1-f3 | ♗b8-c6 |
| 3. | c2-c3 | e7-e5 |
| 4. | ♙f1-b5 | ♘g8-e7 |
| 5. | d2-d3 | a7-a6 |
| 6. | ♙b5×c6 | ♗e7×c6 |
| 7. | ♙c1-g5 | ♙f8-e7 |
| 8. | ♙g5×e7 | ♖d8×e7 |

So, nun haben wir die Stellung durch den Abtausch von Leichtfiguren vereinfacht. Mein Plan war jetzt, nach d6 und der Rochade möglicherweise f5 spielen zu können.

- | | | |
|-----|--------|-------|
| 9. | ♗b1-d2 | d7-d6 |
| 10. | h2-h3 | |

Ich komme mit meinem Läufer nicht nach g4. Allerdings gefällt er mir auf e6 etwas besser.

- | | | |
|-----|--------|-------|
| 10. | ... | 0-0 |
| 11. | ♖d1-c2 | f7-f5 |

11...♙e6 12.0-0

- | | | |
|-----|-------|--|
| 12. | 0-0-0 | |
|-----|-------|--|

12.♗c4 ♙e6 13.b5 ♗e3=

- | | | |
|-----|-----|-------|
| 12. | ... | f5-f4 |
|-----|-----|-------|

erobert Raum. Schlagen von e4 mit einem dort auftauchenden Springer hat mir nicht gefallen. 12...b5 13.♖he1

- | | | |
|-----|--------|--------|
| 13. | ♙c1-b1 | ♙c8-e6 |
|-----|--------|--------|

schielt auf a2.

- | | | |
|-----|-------|--|
| 14. | c3-c4 | |
|-----|-------|--|

14.h4!?

- | | | |
|-----|-----|-------|
| 14. | ... | b7-b5 |
|-----|-----|-------|

Weiß darf jetzt nicht auf b5 nehmen. Nach 15...♙×a2+ darf der König nicht auf a2 nehmen wegen 16...♗b4+. Auch auf 16.♙c1 folgt 16...♗b4. Nach 17.♖a4 a×b5 18.♖×b5 ♙e6 droht 19...♖a1.

- | | | |
|-----|--------|--------|
| 15. | ♖d1-g1 | b5×c4 |
| 16. | d3×c4 | ♗c6-d4 |
| 17. | ♗f3×d4 | c5×d4 |

- | | | |
|-----|-------|--|
| 18. | g2-g3 | |
|-----|-------|--|

Möchte gerne die g-Linie für den Angriff auf die schwarze Königsstellung öffnen. Aber der folgende Zug verhindert das zunächst. (18.h4 a5)

- | | | |
|-----|-----|-------|
| 18. | ... | f4-f3 |
|-----|-----|-------|

18...f×g3 19.f3

- | | | |
|-----|--------|--|
| 19. | ♖c2-d3 | |
|-----|--------|--|

greift den Bauern f3 zum zweiten Mal an. Mein Zug deckt allerdings den Bauern auf f3 und greift gleichzeitig c4 zum zweiten Mal an.

- | | | |
|-----|-----|--------|
| 19. | ... | ♖e7-f7 |
|-----|-----|--------|

- | | | |
|-----|-------|--|
| 20. | b2-b3 | |
|-----|-------|--|

20.g4 ♖ab8

- | | | |
|-----|-----|-------|
| 20. | ... | a6-a5 |
|-----|-----|-------|

- | | | |
|-----|--------|--|
| 21. | ♙b1-c2 | |
|-----|--------|--|

21.a3 ♖ac8

- | | | |
|-----|-----|-------|
| 21. | ... | a5-a4 |
|-----|-----|-------|

--+

- | | | |
|-----|--------|--|
| 22. | g3-g4? | |
|-----|--------|--|

bereitet ♖g3 vor, um den Bauern ein drittes Mal angreifen zu können. Allerdings muß sich Weiß zuerst um den Damenflügel kümmern! Ein Ende mit Schrecken zeichnet sich ab. (22.♙b2 --+)

- | | | |
|-----|-----|--------|
| 22. | ... | a4×b3+ |
|-----|-----|--------|

- | | | |
|-----|-------|--|
| 23. | a2×b3 | |
|-----|-------|--|

23.♖×b3 macht keinen großen Unterschied:

23...♖fb8 24.♖a1 ♖×b3 25.a×b3 ♖f8 --+

- | | | |
|-----|-----|---------|
| 23. | ... | ♖a8-a2+ |
|-----|-----|---------|

- | | | |
|-----|--------|--------|
| 24. | ♙c2-c1 | ♖f7-f4 |
|-----|--------|--------|

- | | | |
|-----|--------|--|
| 25. | ♖g1-d1 | |
|-----|--------|--|

25.♖g3 hilft allerdings auch nicht:

25...♖a1+ 26.♙b2 ♖×h1 27.♖×f3 ♖h2 --+

- | | | |
|-----|-----|--------|
| 25. | ... | ♖f8-a8 |
|-----|-----|--------|

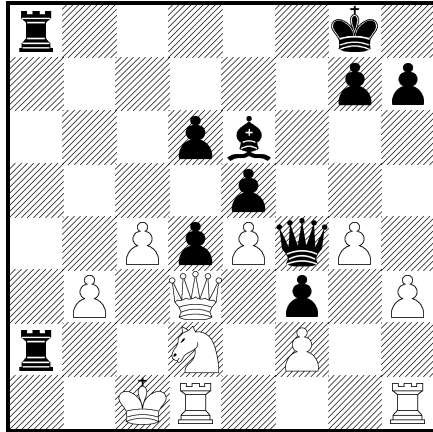

Bezirksliga Hennef - SCBB 3
Eva Dorthée Leu - Holger Hanke
(Anmerkungen: Holger Hanke)

- | | | |
|----|--------|--------|
| 1. | ♘g1-f3 | d7-d5 |
| 2. | d2-d4 | e7-e6 |
| 3. | e2-e3 | ♘g8-f6 |
| 4. | ♘b1-d2 | c7-c6 |
| 5. | a2-a3 | ♘b8-d7 |
| 6. | ♙f1-d3 | ♙f8-d6 |
| 7. | b2-b4 | a7-a6 |
| 8. | 0-0 | 0-0 |
| 9. | h2-h3 | e6-e5 |

führt zu einem Aufräumen des Zentrums und im Endeffekt zu einer deutlich besseren Stellung für meine Gegnerin.

- | | | |
|-----|--------|--------|
| 10. | e3-e4 | d5×e4 |
| 11. | ♘d2×e4 | ♘f6×e4 |
| 12. | ♙d3×e4 | e5×d4 |
| 13. | ♚d1×d4 | ♘d7-f6 |
| 14. | ♙c1-b2 | h7-h6 |

verhindert das Eindringen auf g5.
14...♘×e4? 15. ♚×g7 matt.

- | | | |
|-----|-------|--------|
| 15. | c2-c4 | ♙d6-e7 |
|-----|-------|--------|

Der Läufer will - nach Se8 - nach f6.
15...♘×e4? 16. ♚×g7 matt kennt man ja schon.

- | | | |
|------------|---------------|--------|
| 16. | ♚d4-c3 | ♘f6-e8 |
| 16...♚e8!? | 17. ♚fd1 ♚c7= | |
| 17. | ♚a1-d1 | ♚d8-c7 |

±

- | | | |
|-----|--------|--|
| 18. | ♚f1-e1 | |
|-----|--------|--|

Das sind so Stellungen, in denen meine

In dieser Stellung gab mein Gegner auf. Weiß muß ♚b1 spielen, was nach ♚a1 die Dame verliert. ♚×f3 verliert: 26. ♚×f3 ♚a1+ 27. ♙c2 ♚8a2+ 28. ♙d3 ♚×d2+ 29. ♚×d2 ♚×f3+ 30. ♙c2 ♚c3 matt.

1 - 0

Mitspieler das Grauen erfaßt - ob meiner schlechten Stellung. Es kommt noch schlimmer.

- | | | |
|-----|--------|---------|
| 18. | ... | ♙e7-f6 |
| 19. | ♘f3-e5 | ♙c8-e6 |
| 20. | ♙e4-b1 | ♚a8-c8? |

20...♘d6 21. ♚d3 ♘f7 22. ♚e4±

- | | | |
|-----|---------|--|
| 21. | ♚c3-d3? | |
|-----|---------|--|

21. ♚c2 g6 22. ♘×g6 f×g6 23. ♚×e6+-

- | | | |
|-----|-----|-------|
| 21. | ... | g7-g6 |
|-----|-----|-------|

- | | | |
|-----|--------|--|
| 22. | ♘e5×g6 | |
|-----|--------|--|

In dieser Stellung dachte ich an Aufgabe. Allerdings hat man dadurch noch nie eine Partie gewonnen. 22. ♚e2 ♘g7 23. ♘d7 ♙×b2 24. ♘×f8 ♙×a3 25. ♘×e6 ♘×e6 26. ♙×g6+-

- | | | |
|-----|-----|---------|
| 22. | ... | ♙f6×b2? |
|-----|-----|---------|

Wirft den Vorteil weg. Eine Fritz-Meinung. Ob Weiß allerdings in der folgenden Variante im 24. Zug nicht besser mit dem Turm schlägt, sei mal dahingestellt. 22...f×g6 23. ♚×e6 ♙×b2 24. ♚×g6+ ♚g7

- | | | |
|-----|--------|--|
| 23. | ♘g6-f4 | |
|-----|--------|--|

droht ♚h7 Matt. ♘f6 verhindert das.

- | | | |
|-----|-----|--------|
| 23. | ... | ♘e8-f6 |
|-----|-----|--------|

- | | | |
|-----|--------|--|
| 24. | ♘f4-h5 | |
|-----|--------|--|

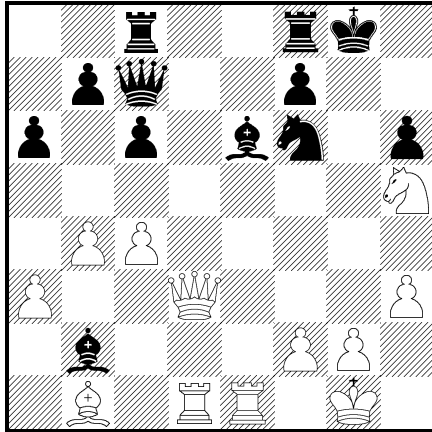

Oh Gott, oh Gott. Diese Stellungen lassen
meins Mitspieler meine Spiele als verloren
abhaken.

24. ... ♖f8-d8
 24... ♗xh5 25. ♕h7 Matt.
 25. ♗h5xf6+ ♔e7xf6
 26. ♕d3-h7+ ♖g8-f8
 27. ♕h7xh6+ ♗f6-g7
 28. ♕h6-h4 ♖d8xd1
 29. ♖e1xd1 ♗c7-e7

Allmählich fühle ich mich wieder etwas bes-
ser. Ich habe zwar zwei Bauern weniger, da-
für aber den schwarzfeldrigen Läufer mehr.

30. ♕h4-f4 ♖c8-d8
 möchte die Türme tauschen. (30...c5
 31.bxc5 ♖g8 32. ♕e4-+)
 31. ♖d1-e1
 31. ♖xd8+ ♕xd8 32. ♕f5 ♕xf5 33. ♕xf5-+

31. ... ♕e7-d6
 Der nachfolgende Zug verzögert den Damen-
tausch etwas.

32. ♕f4-c1
 32. ♕e4 hilft allerdings auch nicht:
 32... ♕d2-+
 32. ... ♕d6-d2
 33. ♕c1xd2

33.b5 ändert nichts mehr: 33... ♕c3
 34. ♕xd2 ♖xd2 35.bxc6 bxc6
 33. ... ♖d8xd2
 Es geht mir wieder gut. Eine Figur mehr, ein
Turm auf der zweiten Reihe mit Blick auf f2.
Der gegnerische Zug ist an die Deckung des
Läufers auf b2 gebunden, der Bauer auf c4
hängt. Wie vorhin schon gesagt: Durch Auf-
geben gewinnt man keine Partie.

34. c4-c5
 34.f3 macht keinen großen Unterschied:
 34... ♕b2 35.a4 ♕xc4-+
 34. ... ♗f6-d4
 35. ♖e1-f1
 35. ... ♕e6-c4

und dem folgenden Turmzug fällt der Bauer
doch.
 36. ♖f1-c1 ♗d4xf2+
 37. ♗g1-h2 ♕c4-d5
 greift den Bauern g2 an. Nach Wegzug des
schwarzfeldrigen Läufers fällt dieser.

38. ♖c1-f1
 38. ♖c2 ♖xc2 39. ♕xc2-+
 38. ... ♗f2-d4
 38... ♕d4 39. ♗g3 ♕e5+ 40. ♗h4 ♕xg2-+

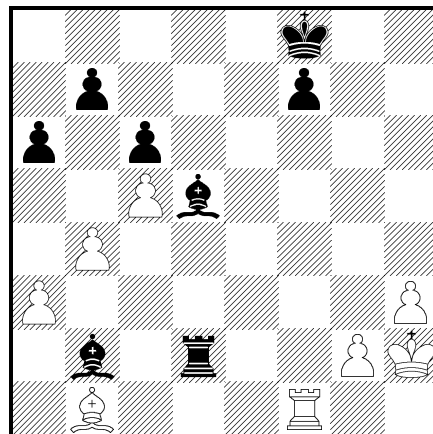

Ausschreibungen (Kurzfassungen)

Die kompletten Ausschreibungen liegen in den Spiellokalen aus.

Schnellschachmeisterschaft 2005

- Teilnehmer:** Nur für Mitglieder
Ort: Tenten-Haus der Begegnung
Beginn: 12. Februar 2005
Meldeschuß: 11. Januar 13:45 Uhr
Modus: 7 Runden Schweizer System
Bedenkzeit: 15 Minuten pro Spieler und Partie
Startgeld: 0 Euro (ermäßigt 0 Euro)
Preise: Speisen und Getränke frei für alle Teilnehmer

(Theo Schmidt)

Turnierergebnisse

Endstand Blitzschach- und Schnellschach-Turnierserie 2003/2004

Blitzschach-Turnierserie 2002/2003			Schnellschach-Turnierserie 2003/2004		
Platz	Name	Punkte	Platz	Name	Punkte
1	Albrecht	380	1	Albrecht	315
2	Kolar	315	2	von der Lippe	210
3	Queck	240	3	Kolar	208
4	Neese	202	4	Queck	207
5	von der Lippe	144	5	Busch	198
6	Hensel	136	6	Neese	196
7	Dehmel	132	7	Eckermann	171
8	Lehnert	130	8-9	Katajama	100
9	Koch	102	8-9	Kohler	100
10	Gikas	90	10	Sahler	98

vor unzähligen weiteren Mitspielern.

Bayernpokal

Am 28. September organisierte Werner Ehlers wieder den traditionellen Bayernpokal. Wie immer wurden Speisen und Getränke ihrem legensären Ruf gerecht. Viele Spieler, die sich sonst nicht vom Schachbrett trennen können, klebten diesmal am Buffet und waren kaum dazu zu bringen, ihre Partien zu spielen. Die seit Jahren hohe Teilnehmerzahl belegt das hohe Ansehen dieses jährlich stattfindenden Turniers.

Bayernpokal 2004 (Doppeltes KO-System)			
Platz	Name	Punkte	Runden
1	Haag	6	7
2-3	Puschkeit	5	7
2-3	Kolar	5	7
4	Koch	4,5	6
5	Schmidt	4	6
6-7	Hennings	3,5	5
6-7	Gikas	3,5	5
8-11	Queck	2,5	5
8-11	Eich	2,5	5
8-11	Lehnert	2,5	5
8-11	von der Lippe	2,5	5
12	R. Lorenz	2,5	4 (Rücktritt)
13	Albrecht	2	4
14-17	Tzalavra	1,5	4
14-17	Schütte	1,5	4
14-17	Ziabari	1,5	4
14-17	Schumacher	1,5	4
18-19	Eckermann	1	3
18-19	St. Lorenz	1	3
20-21	Ehlers	0,5	3
20-21	Katajama	0,5	3
22	Herbrand	2	2 (Rücktritt)
23-25	Winter	0	2
23-25	Sahler	0	2
23-25	Tiffe	0	2

Weihnachtsblitzturnier

Beim traditionellen Weihnachtsblitzturnier des Vereins am 7. Dezember konnte Spielleiter Theo Schmidt die erfreulich hohe Zahl von 31 Mitspielenden, darunter auch viele Gäste begrüßen. Nach dreistündigem Kampf setzte sich Rüdiger Seeger von der SG Turm Trier vor Oliver Sick (zur Zeit beim Post SV Ulm) und Basilius Gikas vom ausrichtenden Schachclub Bonn/Beuel durch. Herzlichen Glückwunsch! Eigentlicher Gewinner war aber die Altenhilfe "Die gute Tat" der Bonner Rundschau, für die insgesamt 350,- Euro gespendet wurden. Besten Dank an alle, die zu dieser stolzen Summe beigetragen haben! Die Bonner Rundschau

belohnte das Engagement mit einem ansprechenden Artikel und einem großen Foto in ihrer Ausgabe vom 10. Dezember. Unerwähnt blieb darin leider Schachfreund Werner Ehlers, der wie stets mit großem persönlichen Einsatz ein erlesenes Büfett zusammengestellt und dadurch die Spenderfreudigkeit aller Beteiligten wesentlich gefördert hatte. Dafür sei ihm an dieser Stelle noch einmal auf das herzlichste gedankt. Auch die eifrigen Helfer beim Schneiden, Schmieren und Belegen der Schnittchen - allen voran Oliver Albrecht, Martin Haag, Roger Lorenz und Siegmars Saul - sollen nicht unerwähnt bleiben. Last, but not least gebührt dem Tenten-Haus Dank für die bereitwillige Überlassung der Cafeteria.

(Matthias Koch)

Blitzturnierserie

A-Finale September 2004												
	Name	1	2	3	4	5	6	7	8	9	Punkte	Wertung
1	Albrecht	X	$\frac{1}{2}$	$\frac{1}{2}$	0	1	1	1	1	1	6	
2	Lehnert	$\frac{1}{2}$	X	1	$\frac{1}{2}$	$\frac{1}{2}$	1	0	$\frac{1}{2}$	1	5	19.5
3	Queck	$\frac{1}{2}$	0	X	0	1	1	$\frac{1}{2}$	1	1	5	17
4	Hornischer	1	$\frac{1}{2}$	1	X	0	0	0	1	1	4.5	
5	Schmidt	0	$\frac{1}{2}$	0	1	X	$\frac{1}{2}$	$\frac{1}{2}$	0	1	3.5	12.75
6	Kohler	0	0	0	1	$\frac{1}{2}$	X	1	1	0	3.5	12.25
7	Kolar	0	1	$\frac{1}{2}$	1	$\frac{1}{2}$	0	X	0	0	3	13.75
8	Eckermann	0	$\frac{1}{2}$	0	0	1	0	1	X	$\frac{1}{2}$	3	10.25
9	Koch	0	0	0	0	0	1	1	$\frac{1}{2}$	X	2.5	

B-Finale September 2004										
	Name	1	2	3	4	5	6	7	Punkte	Wertung
1	Hamadi	X	1	0	1	1	1	1	5	12
2	von der Lippe	0	X	1	1	1	1	1	5	11
3	Steinmann	1	0	X	0	1	1	1	4	
4	Tack	0	0	1	X	0	1	1	3	
5	Sahler	0	0	0	1	X	0	$\frac{1}{2}$	1.5	3.5
6	T. Kouznetsova	0	0	0	0	1	X	$\frac{1}{2}$	1.5	2
7	Kouznetsov	0	0	0	0	$\frac{1}{2}$	$\frac{1}{2}$	X	1	

A-Finale Oktober 2004												
	Name	1	2	3	4	5	6	7	8	9	Punkte	Wertung
1	Seeger	X	1	1	1	1	1	1	1	1	8	
2	Albrecht	0	X	1	1	1	1	1	1	1	7	
3	Kohler	0	0	X	0	1	1	$\frac{1}{2}$	1	1	4.5	
4	Kolar	0	0	1	X	0	0	1	1	1	4	
5	Hensel	0	0	0	1	X	0	$\frac{1}{2}$	1	1	3.5	
6	Queck	0	0	0	1	1	X	0	0	1	3	8
7	Lehnert	0	0	$\frac{1}{2}$	0	$\frac{1}{2}$	1	X	0	1	3	7.5
8	L. Saglam	0	0	0	0	0	1	1	X	$\frac{1}{2}$	2.5	
9	Eich	0	0	0	0	0	0	0	$\frac{1}{2}$	X	0.5	

B-Finale Oktober 2004											
	Name	1	2	3	4	5	6	7	Punkte	Wertung	
1	von der Lippe	X	$\frac{1}{2}$	1	1	1	1	1	5.5		
2	Eckermann	$\frac{1}{2}$	X	$\frac{1}{2}$	1	$\frac{1}{2}$	1	1	4.5		
3	Sahler	0	$\frac{1}{2}$	X	0	$\frac{1}{2}$	1	1	3		
4	Schuhmacher	0	0	1	X	1	$\frac{1}{2}$	0	2.5	6.5	
5	Schütte	0	$\frac{1}{2}$	$\frac{1}{2}$	0	X	$\frac{1}{2}$	1	2.5	5.75	
6	Zeh	0	0	0	$\frac{1}{2}$	$\frac{1}{2}$	X	1	2		
7	Ossowski	0	0	0	1	0	0	X	1		

A-Finale November 2004												
	Name	1	2	3	4	5	6	7	8	9	Punkte	Wertung
1	Albrecht	X	1	1	1	1	1	1	1	1	8	
2	Horstmann	0	X	1	1	1	0	1	1	1	6	
3	Neese	0	0	X	0	1	1	1	1	1	5	
4	Kolar	0	0	1	X	0	0	1	$\frac{1}{2}$	1	3.5	10.75
5	Lehnert	0	0	0	1	X	1	0	1	$\frac{1}{2}$	3.5	10
6	E. Schmidt	0	1	0	1	0	X	0	1	0	3	
7	Queck	0	0	0	0	1	1	X	0	$\frac{1}{2}$	2.5	7.5
8	T. Schmidt	0	0	0	$\frac{1}{2}$	0	0	1	X	1	2.5	6.25
9	Moroz	0	0	0	0	$\frac{1}{2}$	1	$\frac{1}{2}$	0	X	2	

B-Finale November 2004											
	Name	1	2	3	4	5	6	7	Punkte	Wertung	
1	von der Lippe	X	1	1	1	1	$\frac{1}{2}$	1	5.5		
2	Eckermann	0	X	1	1	1	1	1	5		
3	Schütte	0	0	X	1	1	1	0	3	6.5	
4	Pascall	0	0	0	X	1	1	1	3	4.5	
5	Schuhmacher	0	0	0	0	X	1	1	2		
6	Tack	$\frac{1}{2}$	0	0	0	0	X	1	1.5		
7	Sahler	0	0	1	0	0	0	X	1		

Schnellturnierserie

Schnellturnier Juli 2004 (7 Runden Schweizer System)			Schnellturnier September 2004 (7 Runden Schweizer System)		
Platz	Name	Punkte	Platz	Name	Punkte
1-2	Neese	6	1	Seeger	6 (aus 6 Rd.)
1-2	Albrecht	6	2-3	Albrecht	5.5
3-4	Busch	5	2-3	Lehnert	5.5
3-4	Lehnert	5	4	Neese	5
5-6	Olbrisch	4,5	5	Koch	4.5
5-6	Kolar	4,5	6-8	Queck	4
7-9	von der Lippe	4	6-8	T. Schmidt	4
7-9	Kohler	4	6-8	Kolar	4
7-9	Rommel	4	9-10	E. Schmidt	3,5
10-14	Queck	3,5	9-10	Schütte	3,5
10-14	Eckermann	3,5	11-14	Puschkeit	3
10-14	Tack	3,5	11-14	Eckermann	3
10-14	Roth	3,5	11-14	Hamadi	3
10-14	Hamadi	3,5	11-14	Eich	3
15-16	Schütte	3	15	von der Lippe	2,5 (aus 4 Rd.)
15-16	T. Kouznetsova	3	16	Kohler	2,5
17	E. Schmidt	2,5	17	R. Lorenz	2 (aus 4 Rd.)
18-23	Koch	2 (aus 5 Rd.)	18-19	Ossowski	2
18-23	S. Lorenz	2 (aus 5 Rd.)	18-19	Katajama	2
18-23	L. Saglam	2 (aus 6 Rd.)	20-21	Winter	1,5 (aus 5 Rd.)
18-23	Sahler	2	20-21	S. Lorenz	1,5 (aus 5 Rd.)
18-23	Strowitzki	2	22	Sahler	1,5
18-23	Schuhmacher	2	23	Gikas	1 (aus 1 Rd.)

Schnellturnier August 2004 (7 Runden Schweizer System)		
Platz	Name	Punkte
1	Kolar	6
2-5	Buchholz	4.5 (aus 5 Rd.)
2-5	Neese	4.5
2-5	Albrecht	4.5
2-5	Busch	4.5
6-7	Lehnert	4
6-7	E. Schmidt	4
8-10	von der Lippe	3,5
8-10	Queck	3,5
8-10	Kohler	3,5
11	Roth	3
12-13	Eckermann	2,5
12-13	Sahler	2,5
14	Tack	2
15	Schuhmacher	1,5

Schnellturnier Oktober 2004 (7 Runden Schweizer System)			Schnellturnier November 2004 (7 Runden Schweizer System)		
Platz	Name	Punkte	Platz	Name	Punkte
1	Kolar	6	1	Albrecht	6,5
2-3	Gross	5	2-3	Kolar	5,5
2-3	Albrecht	5	2-3	Neese	5,5
4-6	Eckermann	4,5	4-8	Queck	4
4-6	Queck	4,5	4-8	Schmidt	4
4-6	Busch	4,5	4-8	Lehnert	4
7-8	O. Kohler	4	4-8	Eckermann	4
7-8	von der Lippe	4	4-8	Schütte	4
9	Lehnert	3,5	9-10	Busch	3,5
10	Tack	3	9-10	Kohler	3,5
11-13	Sahler	2	11-14	S. Lorenz	3
11-13	Strowitzki	2	11-14	Zeh	3
11-13	T. Kuznetsova	2	11-14	von der Lippe	3
14-15	Abramov	1,5	11-14	Schuhmacher	3
14-15	Schuhmacher	1,5	15-17	Tack	2
16	Kuznetsov	1	15-17	Strowitzki	2
			15-17	Kouznetsova	2

Aufgaben

Die Aufgabe von der Titelseite:

Hansen - Nimzowitsch (Randers Simultan 1925)

Man könnte glauben, dass Schwarz auf Verlust steht: Weiß droht, den schwarzen b-Bauern mit c3 zu beseitigen und sich einen entfernten Freibauern auf der a-Linie zu verschaffen. Aber Schwarz verschafft sich tödliches Gegenspiel, indem er mit seinem König auf dem Damenflügel eindringt. 1...♗c7! (1...c5? 2.d×c5+ ♔×c5 3.c3+-) 2.c3 (Alternativen helfen auch nicht: a) 2.c4 ♗b6 3.c×d5 c×d5 4.♗c2 ♗a5 5.♗b2 ♗a4 6.♗c2 ♗a3 7.♗b1 b3 8.♗a1 ♗b4-+ oder b) 2.a3 b×a3 3.♗c3 ♗b6 4.♗b3 ♗b5 5.c3 c5 6.d×c5 ♗×c5 ♗×a3 ♗c4 ♗b2 d4-+) 2...♗b6 3.c×b4 ♗b5 4.♗c3 ♗a4 und Hansen gab auf wegen 5.♗c2 (5.b5 c×b5 6.♗b2 ♗b4-+) 5...♗×b4 6.♗d3 ♗a3 7.♗c3 ♗×a2 8.♗b4 ♗b2 9.♗c5 ♗c3-+. Analysen nach „Secrets of Pawn Endings“ von Karsten Müller und Frank Lamprecht.

Termine

Januar 2005

Di	4	19:45	Beuel	Monatsblitzturnier
Do	6	18:55	GHH	Monatsschnellturnier
So	9	9:45	Beuel	SCBB II - VdSF Bonn II
So	9	9:45	GHH	SCBB III - FritzdorfIII
So	9	9:45	A	Fritzdorf II - SCBB IV
Di	11	19:30	Beuel	Vereinsmeisterschaft (4. Runde)
Di	18	19:45	Beuel	Monatsschnellturnier
So	23	10:45	A	Niederkassel - SCBB I
Di	25	19:45	Beuel	Jahreshauptversammlung
So	30	9:45	A	Maulwurf - SCBB II
So	30	9:45	A	St. Augustin - SCBB III
So	30	9:45	Beuel	SCBB IV - GSK VII

Februar 2005

Di	1	19:45	Beuel	Monatsblitzturnier
Do	3	18:55	GHH	Monatsschnellturnier
Di	8	19:30	Beuel	Vereinsmeisterschaft (5. Runde)
Sa	12	13:45	Beuel	Vereinschnellschachmeisterschaft
So	13	10:45	Beuel	SCBB I - Horrem
Di	15	19:45	Beuel	Monatsschnellturnier
So	20	9:45	Beuel	SCBB II - Limperich
So	20	9:45	GHH	SCBB III - Heimerzheim
So	20	9:45	A	GSK VI - SCBB IV

März 2005

Di	1	19:45	Beuel	Monatsblitzturnier
Do	3	18:55	GHH	Monatsschnellturnier
Di	8	19:30	Beuel	Vereinsmeisterschaft (6. Runde)
So	13	10:45	A	Gerling Köln - SCBB I
Di	15	19:45	Beuel	Monatsschnellturnier
So	20	9:45	A	Fritzdorf - SCBB II
So	20	9:45	GHH	SCBB III - Godesberg V
So	20	9:45	Beuel	SCBB IV - Rheinbach III

April 2005

Di	5	19:45	Beuel	Monatsblitzturnier
Do	7	18:55	GHH	Monatsschnellturnier
So	10	10:45	Beuel	SCBB I - Aufwärts Aachen
Di	12	19:30	Beuel	Vereinsmeisterschaft (7. Runde)
Di	19	19:45	Beuel	Monatsschnellturnier
So	24	9:45	Beuel	SCBB II - St. Augustin
So	24	9:45	A	Hennef - SCBB III
So	24	9:45	A	Limperich II - SCBB IV
Di	26	19:30	Beuel	Pokaltturnier (1. Runde)

Mai 2005

Di	3	19:45	Beuel	Monatsblitzturnier
Do	5	18:55	GHH	Monatsschnellturnier
So	8	10:45	Beuel	SCBB I - Langenfeld
Di	10	19:30	Beuel	Pokaltturnier (2. Runde)
Di	17	19:45	Beuel	Monatsschnellturnier
Di	24	19:30	Beuel	Pokaltturnier (3. Runde)
So	29	10:45	A	Eikamp - SCBB I

Juni 2005

Do	2	18:55	GHH	Monatsschnellturnier
Di	7	19:45	Beuel	Monatsblitzturnier
Di	14	19:30	Beuel	Pokaltturnier (4. Runde)
Di	21	19:45	Beuel	Monatsschnellturnier
Di	28	19:30	Beuel	Pokaltturnier (5. Runde)

Sie wollen unsere Arbeit mit einer Spende unterstützen?

Darüber freuen wir uns sehr. Ab sofort darf auch unser Schachclub Spendenbescheinigungen ausstellen. Bei Spenden bis 50 Euro erkennt das Finanzamt Zahlungsbelege an, wenn das entsprechende Bankinstitut die Annahme des Auftrags bestätigt hat; dazu sind die meisten Bankinstitute neuerdings jedoch nur auf besonderen Wunsch hin bereit.

Ohne diese Bestätigung haben Sie zwei Möglichkeiten:

- Sie können zusätzlich die Kopie des betreffenden Kontoauszugs beim Finanzamt vorlegen oder
- sich von uns eine Spendenbescheinigung ausstellen lassen.

Bei Spenden von mehr als 50 Euro erhalten Sie von uns ohnehin eine Spendenbescheinigung.

Unser Konto: 3 003 857 017

Bankleitzahl: 380 601 86

Volksbank Bonn Rhein-Sieg e.G.

Recht herzlichen Dank für Ihre Unterstützung.

Impressum

Spielstätten:

Tenten-Haus der Begegnung
An der Wolfsburg 1
53225 Bonn-Beuel
Dienstag: 19:00 – 24:00 Uhr

Gustav-Heinemann-Haus Bonn-Tannenbusch
Donnerstag: 17:00 – 23:00 Uhr, Sonntag: 10:00 – 17:00 Uhr

Anschrift: Matthias Koch, Burbacher Straße 150, 53129 Bonn

Bankverbindung: Volksbank Bonn Rhein-Sieg e.G.
Konto: 3 003 857 017, BLZ: 380 601 86

Internet: <http://www.scbb.de>

Telefonnummern der Vorstandsmitglieder und Mannschaftsführer

1. Vorsitzender	Matthias Koch	02 28 – 69 48 79
2. Vorsitzender	Thorsten Hennings	022 24 – 799 57
1. Spielleiter	Theo Schmidt	02 28 – 98 14 196
2. Spielleiter	Eiichiro Katayama	02 28 – 92 88 166
Rechnungsführer	Roger Lorenz	022 22 – 81 01 75
Materialwart	Thorsten Hennings	022 24 – 799 57
Ordnungsdienst	Oliver Albrecht	01 75 829 50 08
<i>en-passant</i> -Redakteur	Martin Haag	02 28 – 46 87 03
1. Mannschaft	Martin Haag	02 28 – 46 87 03
	Roger Lorenz	022 22 – 81 01 75
2. Mannschaft	von der Lippe	02 28 – 46 79 98
3. Mannschaft	Torsten Frühbuss	02 28 – 64 70 85
4. Mannschaft	Eiichiro Katayama	02 28 – 92 88 166

Vorschau: Die nächste Ausgabe des *en passant* erscheint im März 2005.
Der Redaktionsschluß für die Ausgabe ist der 20. Februar 2005.

© **Schachclub Bonn/Beuel** *en passant* 4/2004 10. Dezember 2004

Redaktion: Martin Haag

Hinweis in eigener Sache: Die Redaktion des *en passant* bittet alle eingereichten Texte im ASCII-Format (Word: Speichern als Text) wenn möglich auf Diskette oder per EMail zu liefern (m.haag@ndh.net). Danke.