

SCHACHCLUB BONN/BEUEL

*vormals Bonner Schachgesellschaft „August Wilhelm von Schlegel“
und Dollendorf/Vilicher Schachgemeinschaft 1946*

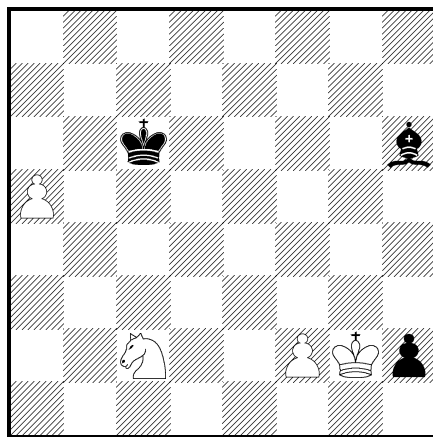

Weiß kann in wenigen Zügen matt setzen. Die Lösung befindet sich im Heft auf Seite 8.

en passant 3/2003

Aus dem Inhalt:

- **Mannschaftsaufstellungen**
- Turnierergebnisse
- Termine

Vorwort

Liebe Schachfreunde,
 in dieser Ausgabe gibt es die Mannschaftsaufstellungen und die Paarungen für die gerade begonnene Saison. Neben dem Zusammentragen der trockenen Fakten hat Thorsten Hennings auch zu den Zielsetzungen und Aussichten der einzelnen Mannschaften Stellung genommen. Ich danke ihm für diese Arbeit. Dank gebührt auch Sven Seedorf, Holger Hanke, Raimund Busch und Theo Schmidt. Ohne ihre Beiträge bestünde diese Ausgabe nur aus nackten Ergebnissen und Tabellen.

(Martin Haag)

Inhaltsverzeichnis

Neue Mitglieder	3
Unsere Mannschaften	3
Vergleichskampf mit der SG Siebengebirge	3
Partien	4
Turnierergebnisse	6
Enstand Schnellschach-Turnierserie 2002/2003	6
Blitzturnierserie	6
Schnellturnierserie	7
Lösung der Aufgabe	8
Termine	9
Impressum	12

Neue Mitglieder

Der Verein begrüßt als neues Mitglied:

CHRISTIAN NÜCHTER

Wir wünschen Christian, daß er sich bei uns wohl fühlt und viel Spaß und Erfolg hat.

Unsere Mannschaften

Vergleichskampf mit der SG Siebengebirge

In einem freundschaftlichen Vergleich gegen den Verbandsligakonkurrenten SF Siebengebirge wurde an 13 Brettern, an dem Spieler von der I. bis zur IV. Mannschaft eingesetzt waren, nicht nur um die „Ehre“ bzw. die „goldene Ananas“ gekämpft, sondern es ging auch um die allgemeine Spielpraxis, da am selben Wochenende die Saison 2003/04 begann. Die Bonn/Beueler Spieler gingen hochmotiviert zur Sache, so daß alle Partien ausgespielt wurden und der Wettkampf erst gegen 0:30 Uhr mit einem Mannschaftsunentschieden (6,5 : 6,5) zu Ende ging. Die Bedenkzeit betrug für 40 Züge 1 1/2 h plus 1/2 h für den Rest der Partie. Der Abend war nicht frei von Überraschungen; so konnte ich gegen den Siebengebirge-Spitzenmann Okrajek mit Schwarz gewinnen (siehe Partien-Abschnitt).

Hier sind die Einzelergebnisse:

Seedorf	-	Okrajek	1-0
Lorenz	-	Richter	0-1
Albrecht	-	Keil	1-0
Koler	-	Geuer	Remis
von der Lippe	-	Solzbacher	0-1
Dr. Moroz	-	Malici, N.	0-1
Jakel	-	Kaganowski	1-0
Eich	-	Romberg	1-0
Schmidt	-	Noehles	1-0
Tak	-	Thiebes	0-1
Sahler	-	Schlamp	1-0
Hanke	-	Koch	1-0
Wentz	-	Malici, Nora	0-1

(Sven Seedorf/Theo Schmidt)

Partien

Die beiden Partien stammen aus dem Vergleichskampf mit der SG Siebengebirge.

Vergleichskampf SC Bonn/Beuel - SG Siebengebirge Alexander Okrajek (2249)

- Sven Seedorf (2120)

(Kommentare: Sven Seedorf)

- | | | |
|----|--------|--------|
| 1. | ♖g1-f3 | b7-b6 |
| 2. | e2-e4 | ♙c8-b7 |
| 3. | ♗b1-c3 | e7-e6 |
| 4. | d2-d4 | ♙f8-b4 |
| 5. | ♙f1-d3 | ♗g8-e7 |

♗e7 ist eher ungewöhnlich; „normal“ ist ♗f6.

- | | | |
|-----|--------|---------|
| 6. | ♙c1-d2 | 0-0 |
| 7. | ♞d1-e2 | f7-f5 |
| 8. | 0-0-0 | ♙b4×c3 |
| 9. | ♙d2×c3 | f5×e4 |
| 10. | ♙d3×e4 | ♙b7×e4 |
| 11. | ♞e2×e4 | ♗e7-d5 |
| 12. | ♙c3-d2 | ♗b8-c6 |
| 13. | c2-c4 | ♗d5-f6= |
| 14. | ♞e4-h4 | ♗c6-e7 |
| 15. | ♞h1-e1 | b6-b5! |

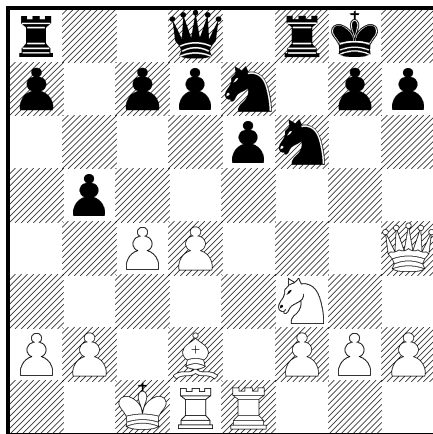

Idee: Das Feld d5 soll für einen Springer freige-kämpft werden und nach 16.c×b5 a6 werden a- und b-Linie für Schwarz geöffnet.

- | | | |
|-------------|-------------|-------------|
| 16. | d4-d5 | e6×d5 |
| 17. | ♙d2-b4 | d7-d6 |
| 17...c5 | 18. ♙×c5 d6 | 19. ♙d4 ♗f5 |
| 20. ♞g5 ♞c8 | | |
| 18. | c4×b5 | a7-a6 |

- | | | |
|---|-------------|---------------------|
| 19. | ♗f3-d4 | a6×b5?! |
| 19...♗g6! | 20. ♞g5 ♞c8 | 21. ♙c3 a×b5 |
| 22. ♗f5 | ♞d8 | |
| 20. | ♗d4-e6 | ♞d8-d7 |
| 21. | ♞h4-g5? | |
| 21. ♗×f8 ♞×f8 | 22. f3 c5 | 23. ♙d2 d4 mit Kom- |
| 21. | ... | ♞f8-f7 |
| -+ | | |
| 22. | ♙b4-c3 | h7-h6! |
| Schafft das wichtige Schlupfloch h7 für den | | |
| König. | | |
| 23. | ♞g5-g3 | ♗f6-e4 |
| 24. | ♞e1×e4 | d5×e4 |
| 25. | ♗e6×g7 | ♗g8-h7 |
| 26. | ♞g3-h4 | ♗e7-g6! |
| 26...d5?? | 27. ♞×e4 | |
| 27. | ♞h4×e4 | ♞a8-a4 |
| 28. | ♞e4-c2 | ♞a4-c4! |
| Zielt auf den Springer auf g7! | | |
| 29. | ♞d1-d4 | ♞c4×d4 |
| 30. | ♙c3×d4 | c7-c5 |

0 - 1

Nach 31. ♙c3 b4 kann der Springer auf g7 nicht mehr verteidigt werden kann.

Vergleichskampf SC Bonn/Beuel - SG Siebengebirge Holger Hanke - Peter Koch

(Kommentare: Holger Hanke)

- | | | |
|----|--------|--------|
| 1. | d2-d4 | d7-d5 |
| 2. | g2-g3 | e7-e6 |
| 3. | ♙f1-g2 | c7-c5 |
| 4. | e2-e3 | ♗b8-c6 |
| 5. | c2-c3 | ♗g8-f6 |
| 6. | ♗b1-d2 | ♙f8-d6 |

In der Partie H. Lebermann gegen M. Eckard (1990) wurde die Partie wie folgt fortgesetzt: 6...♞d7 7.f4 b6 8.♗e2 ♙a6 9.♗f3 ♞c8 10.a4 ♗a5 11. ♗e5 ♞c7 12.0-0 ♙d6 13.h3

0-0 14. ♖f2 ♗e4 15. ♕×e4 d×e4 16. ♗g4 ♕c4
17. ♖g2 ♗b3 18. ♕d2 ♗×a1 19. ♖×a1 f5
20. ♗h2 ♕×e2 21. ♖×e2. Die Partie endet
nach 38 Zügen mit einem Sieg von Schwarz.

7.	♗g1-f3	0-0
8.	0-0	♖f8-e8
9.	d4×c5	♕d6×c5
10.	b2-b4	♕c5-b6
11.	a2-a4	a7-a5

Weiß hat hier einen leichten Vorteil. 11... e5
wäre möglicherweise ein leichter Vorteil für
Schwarz.

12.	b4-b5	♗c6-e7
13.	♕c1-b2	♖d8-c7
14.	♖a1-c1	e6-e5
15.	c3-c4	

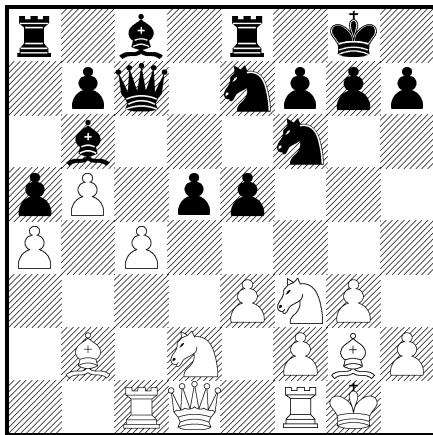

Weiß erhält Königsangriff.

15. ... d5×c4
± 15...e4!? 16. ♗g5 ♖d8 17. c×d5 ♕g4 sorgt
für etwas mehr Verwicklungen.

16. ♖c1×c4 ♕b6-c5?

Besser ist 16... ♖d8 17. ♗×e5 ♗ed5.

17. ♕b2×e5
17. ♗×e5?! ♕e6 18. ♖c1 ♖ac8 hat mir nicht
gefallen. Der Läufer taucht mit Tempoge-
winn auf e6 auf.

17.	...	♖c7-b6
18.	♕e5×f6	g7×f6
19.	♗f3-d4	♖e8-d8
20.	♗d2-b3	♕c5×d4
21.	♖c4×d4	

21. e×d4?! ♕e6 22. ♖c1 ♕×b3 23. ♖×b3
♖×d4 gefällt mir durch den mit Tempoge-
winn wiederum auf e6 auftauchenden Läufer
nicht.

21.	...	♕c8-e6
22.	♖d4×d8+	♖a8×d8
23.	♗b3-d4	♗e7-f5
24.	♖d1-g4+	♗f5-g7
25.	♗d4×e6	

Kaum ist er (der Läufer, der auf e6) da, ist
auch schon wieder weg. Und das verbunden
mit der Mattdrohung ♖×g7.

25.	...	f7×e6
26.	♖g4-f3	♖d8-d7
27.	♖f3×f6	♖b6-d6
28.	♖f6-f4	e6-e5
29.	♖f4-c4+	♗g8-f8
30.	♖f1-c1	

30. ♕×b7!? ♗e6 31. e4 ♗e7+- ist wohl bes-
ser. Ich habe allerdings den Bauerngewinn
nicht gesehen.

30.	...	♗g7-e6
31.	♖c4-c8+	♖d7-d8
32.	♖c8×b7	♗e6-g5
33.	h2-h4	♗g5-f7
34.	♖c1-c7	

Es droht Matt.

34.	...	♖d6-d1+
35.	♗g1-h2	♗f7-d6

Möglich wäre auch 35... ♗h6 36. ♕h3 ♖e2
37. ♗g2 gewesen.

36.	♖b7-f3+	♖d1×f3
37.	♕g2×f3	

Was will man mehr. Die Damen getauscht
und dazu noch drei Mehrbauern sowie An-
griff auf weitere Bauern.

37.	...	♖d8-b8
38.	♖c7×h7	♗f8-g8
39.	♖h7-a7	♗d6-c4
40.	♕f3-d5+	

Schwarz gibt auf. Eine mögliche Fortsetzung
lautet 40. ... ♗f8 41. ♕×c4. Der Bauer auf
a5 hängt auch noch.

Turnierergebnisse

Endstand Schnellschach-Turnierserie 2002/2003

Turnierserie 2002/2003		
Platz	Name	Punkte
1	Albrecht	361
2	Queck	352
3	Kolar	291
4	Busch	256
5	von der Lippe	209
6	Eckermann	193
7	Katayama	181
8	Müller	152
9	Puschkeit	149
10	Hamadi	136

vor unzähligen weiteren Mitspielern.

Blitzturnierserie

A-Finale Juli 2003															
	Name	1	2	3	4	5	6	7	8	9	10	11	12	Punkte	Wertung
1	Müller	X	1	$\frac{1}{2}$	1	1	1	1	0	1	1	1	1	9.5	
2	Albrecht	0	X	0	1	1	1	1	1	1	1	1	1	9	
3	Kolar	$\frac{1}{2}$	1	X	1	$\frac{1}{2}$	1	0	1	1	$\frac{1}{2}$	1	1	8.5	
4	Neese	0	0	0	X	$\frac{1}{2}$	1	1	1	1	$\frac{1}{2}$?	1	6	
5	Queck	0	0	$\frac{1}{2}$	$\frac{1}{2}$	X	0	$\frac{1}{2}$	$\frac{1}{2}$	1	1	1	1	6	
6	von der Lippe	0	0	0	0	1	X	1	1	0	1	1	$\frac{1}{2}$	5.5	
7	Hensel	0	0	1	0	$\frac{1}{2}$	0	X	1	$\frac{1}{2}$	$\frac{1}{2}$	0	1	4.5	21.5
8	Hornischer	1	0	0	0	$\frac{1}{2}$	0	0	X	1	0	1	1	4.5	21
9	Eckermann	0	0	0	0	0	1	$\frac{1}{2}$	0	X	1	1	1	4.5	15.25
10	Moroz	0	0	$\frac{1}{2}$	$\frac{1}{2}$	0	0	$\frac{1}{2}$	1	0	X	1	0	3.5	
11	Kohler	0	0	0	?	0	0	1	0	0	0	X	1	2	
12	Eich	0	0	0	0	0	$\frac{1}{2}$	0	0	0	1	0	X	1.5	

B-Finale Juli 2003											
	Name	1	2	3	4	5	6	7	8	Punkte	Wertung
1	Schütte	X	1	$\frac{1}{2}$	1	1	1	1	1	6.5	
2	Katayama	0	X	0	1	1	1	1	1	5	
3	Tzalavra	$\frac{1}{2}$	1	X	0	0	1	1	1	4.5	
4	Scherbina	0	0	1	X	1	0	1	1	4	9.5
5	Herbrand	0	0	1	0	X	1	1	1	4	8.5
6	Kouznetsova	0	0	0	1	0	X	1	1	3	
7	Saler	0	0	0	0	0	0	X	1	1	
8	Schuhmacher	0	0	0	0	0	0	0	X	0	

A-Finale September 2003															
	Name	1	2	3	4	5	6	7	8	9	10	11	12	Punkte	Wertung
1	Kolar	X	1	$\frac{1}{2}$	1	1	1	1	1	$\frac{1}{2}$	1	$\frac{1}{2}$	1	9.5	
2	Albrecht	0	X	$\frac{1}{2}$	0	1	1	1	1	1	1	1	1	8.5	
3	Lehnert	$\frac{1}{2}$	$\frac{1}{2}$	X	1	$\frac{1}{2}$	0	1	1	1	1	1	$\frac{1}{2}$	8	
4	Busch	0	1	0	X	1	1	1	1	$\frac{1}{2}$	$\frac{1}{2}$	0	1	7	
5	Kunyaoskij	0	0	$\frac{1}{2}$	0	X	1	$\frac{1}{2}$	1	$\frac{1}{2}$	1	1	1	6.5	
6	Neese	0	0	1	0	0	X	0	1	1	1	1	1	6	
7	S. Lorenz	0	0	0	0	$\frac{1}{2}$	1	X	0	1	$\frac{1}{2}$	1	$\frac{1}{2}$	4.5	
8	Katayama	0	0	0	0	0	0	1	X	0	1	1	1	4	
9	Schütte	$\frac{1}{2}$	0	0	$\frac{1}{2}$	$\frac{1}{2}$	0	0	1	X	0	1	0	3.5	18
10	Moroz	0	0	0	$\frac{1}{2}$	0	0	$\frac{1}{2}$	0	1	X	$\frac{1}{2}$	1	3.5	13
11	Scherbina	$\frac{1}{2}$	0	0	1	0	0	0	0	0	$\frac{1}{2}$	X	$\frac{1}{2}$	2.5	14.75
12	Kohler	0	0	$\frac{1}{2}$	0	0	0	$\frac{1}{2}$	0	1	0	$\frac{1}{2}$	X	2.5	11

B-Finale September 2003						
	Name	1	2	3	4	Punkte
1	Zeh	X	0 1	1 1	1 1	5
2	Winter	1 0	X	1 0	1 1	4
3	Tack	0 0	0 1	X	1 1	3
4	Schuhmacher	0 0	0 0	0 0	X	0

Schnellturnierserie

Schnellturnier Juni 2003 (7 Runden Schweizer System)		
Platz	Name	Punkte
1	Queck	5.5
2-3	Koch	5
2-3	Neese	5
4-6	Puschkeit	4.5
4-6	von der Lippe	4.5
4-6	Albrecht	4.5
7-8	Eckermann	4
7-8	Schütte	4
9-10	Tack	1
9-10	T. Kouznetsova	1
11	Schuhmacher	0.5

Schnellturnier Juli 2003 (7 Runden Schweizer System)		
Platz	Name	Punkte
1	Puschkeit	6
2-3	Busch	5
2-3	Neese	5
4-6	Albrecht	4.5
4-6	von der Lippe	4.5
4-6	Queck	4.5
7-10	E. Schmidt	3.5
7-10	Kolar	3.5
7-10	Zeh	3.5
7-10	Eckermann	3.5
11	Eich	3 (aus 4 Rd.)
12-13	Scherbina	2.5
12-13	Katayama	2.5
14-16	Salazar	2 (aus 4 Rd.)
14-16	Schuhmacher	2
14-16	T. Kouznetsova	2
17	R. Sahler	1.5
17	Kohler	1

Lösung der Aufgabe

Die Aufgabe von der Titelseite:

Eine Studie von Richard Reti aus dem Jahr 1922

1. ♖c2-d4+ ♜c6-c5

1...♗b7 2.♗xh2 mit gewonnenem Endspiel: Der Springer deckt den Bauern a5 von b3 aus und der weiße f-Bauer läuft mit Unterstützung seines Königs Richtung f8. Für diesen Bauern muss Schwarz seinen Läufer opfern, wonach der Rest einfach ist.

2. ♜g2-h1!

Schwarz ist in Zugzwang. Der Läufer kann nicht ziehen, da er immer verloren geht (z.B. kommt nach 2...♗f8 3.♗e6+ nach 2...♗c1 3.♗b3+. Der schwarze König kann nicht auf die 4. Reihe, weil dann der a-Bauer durchläuft, das gleiche geschieht, wenn er nach d5 geht. 2...♗d6 schließlich scheitert an 3.♗f5+. Es war wichtig, daß der weiße König nach h1 gegangen ist und nicht den Bauern auf h2 genommen hat, weil sich der schwarze Läufer in diesem Fall mit einem Schach auf f4 befreit hätte.

Danke an Raimund Busch, der mich regelmäßig mit interessanten Studien und Problemstellungen versorgt.

Termine

Oktober 2003

Do	2	18:55	GHH	Monatsschnellturnier
Di	7	19:45	Beuel	Monatsblitzturnier
So	12	10:45	Beuel	SCBB I - Empor Maulwurf
So	12	10:45	A	Lohmar II - SCBB II
So	12	10:45	GHH	SCBB III - Heimerzheim II
So	12	10:45	A	Godesberger SK VI - SCBB IV
Di	14	19:30	Beuel	Vereinsmeisterschaft (2. Runde)
Di	21	19:45	Beuel	Monatsschnellturnier

November 2003

So	2	10:45	A	VdSF Bonn I - SCBB I
So	2	10:45	A	Godesberger SK VI - SCBB III
So	2	10:45	Beuel	SCBB IV - Seelscheid
Di	4	19:45	Beuel	Monatsblitzturnier
Do	6	18:55	GHH	Monatsschnellturnier
So	9	10:45	GHH	SCBB II - SF Rheinbach II
Di	11	19:30	Beuel	Vereinsmeisterschaft (3. Runde)
Di	18	19:45	Beuel	Monatsschnellturnier
So	23	10:45	Beuel	SCBB I - Turm Euskirchen
Di	25	19:30	Beuel	Vereinsmeisterschaft (4. Runde)
So	30	10:45	GHH	SCBB III - Fritzdorf
So	30	10:45	A	Lohmar III - SCBB IV

Dezember 2003

Di	2	19:45	Beuel	Monatsblitzturnier
Do	4	18:55	GHH	Monatsschnellturnier
So	7	10:45	A	VdSF Bonn II - SCBB II
Di	9	19:30	Beuel	Vereinsmeisterschaft (5. Runde)
So	14	10:45	A	SV Hennef - SCBB I
So	14	10:45	A	Seelscheid - SCBB III
So	14	10:45	Beuel	SCBB IV - Siebengebirge II
Di	16	19:45	Beuel	Monatsschnellturnier

Januar 2004

Di	6	19:45	Beuel	Monatsblitzturnier
Do	8	18:55	GHH	Monatsschnellturnier
So	11	10:45	GHH	SCBB II - Heimerzheim
Di	13	19:30	Beuel	Vereinsmeisterschaft (6. Runde)
So	18	10:45	Beuel	SCBB I - SG Porz IV
So	18	10:45	GHH	SCBB III - Meckenheim
So	18	10:45	A	Heimerzheim II - SCBB IV
Di	27	19:30	Beuel	Vereinsmeisterschaft (7. Runde)

Februar 2004

So	1	10:45	A	SF Rheinbach - SCBB I
So	1	10:45	A	Lohmar III - SCBB III
So	1	10:45	Beuel	SCBB IV - Fritzdorf
Di	3	19:45	Beuel	Monatsblitzturnier
Do	5	18:55	GHH	Monatsschnellturnier
So	8	10:45	A	Troisdorf - SCBB II
Di	24	19:30	Beuel	Vereinsmeisterschaft (8. Runde)
So	29	10:45	GHH	SCBB II - St. Augustin

März 2004

Di	2	19:45	Beuel	Monatsblitzturnier
Do	4	18:55	GHH	Monatsschnellturnier
So	7	10:45	Beuel	SCBB I - SC Siegburg
So	7	10:45	GHH	SCBB III - VdSF Bonn III
So	7	10:45	A	Meckenheim II - SCBB IV
Di	9	19:30	Beuel	Vereinsmeisterschaft (9. Runde)
So	28	10:45	A	Siegburg II - SCBB II
So	21	10:45	A	SG Siebengebirge - SCBB I
Di	30	19:30	Beuel	Vereinsmeisterschaft (10. Runde)

April 2004

Do	1	18:55	GHH	Monatsschnellturnier
Di	6	19:45	Beuel	Monatsblitzturnier

Mai 2004

So	2	10:45	Beuel	SCBB I - SF Köln Mülheim II
So	2	10:45	GHH	SCBB II - Limperich
So	2	10:45	A	Siebengebirge II - SCBB III
So	2	10:45	Beuel	SCBB IV - VdSF Bonn III
Di	4	19:45	Beuel	Monatsblitzturnier
Do	6	18:55	GHH	Monatsschnellturnier
So	23	10:45	A	Godesberger SK III - SCBB I

Sie wollen unsere Arbeit mit einer Spende unterstützen?

Darüber freuen wir uns sehr. Ab sofort darf auch unser Schachclub Spendenbescheinigungen ausstellen. Bei Spenden bis 50 Euro erkennt das Finanzamt Zahlungsbelege an, wenn das entsprechende Bankinstitut die Annahme des Auftrags bestätigt hat; dazu sind die meisten Bankinstitute neuerdings jedoch nur auf besonderen Wunsch hin bereit.

Ohne diese Bestätigung haben Sie zwei Möglichkeiten:

- Sie können zusätzlich die Kopie des betreffenden Kontoauszugs beim Finanzamt vorlegen oder
- sich von uns eine Spendenbescheinigung ausstellen lassen.

Bei Spenden von mehr als 50 Euro erhalten Sie von uns ohnehin eine Spendenbescheinigung.

Unser Konto: 3 003 857 017

Bankleitzahl: 380 601 86

Volksbank Bonn Rhein-Sieg e.G.

Recht herzlichen Dank für Ihre Unterstützung.

Impressum

Spielstätten:

Tenten-Haus der Begegnung
An der Wolfsburg 1
53225 Bonn-Beuel
Dienstag: 19:00 – 24:00 Uhr

Gustav-Heinemann-Haus Bonn-Tannenbusch
Donnerstag: 17:00 – 23:00 Uhr, Sonntag: 10:00 – 17:00 Uhr

Anschrift: Ruth Herbrand, Thomas-Mann-Straße 32, 53111 Bonn

Bankverbindung: Volksbank Bonn Rhein-Sieg e.G.
Konto: 3 003 857 017, BLZ: 380 601 86

Internet: <http://www.scbb.de>

Telefonnummern der Vorstandmitglieder und Mannschaftsführer

1. Vorsitzende	Ruth Herbrand	02 28 – 69 42 53
2. Vorsitzender	Thorsten Hennings	022 24 – 799 57
1. Spielleiter	Theo Schmidt	02 28 – 98 14 196
2. Spielleiter	Eiichiro Katayama	02 28 – 92 88 166
Rechnungsführer	Roger Lorenz	022 22 – 81 01 75
Pressewart	Sven Seedorf	02 28 – 65 28 82
Schriftführer	Matthias Koch	02 28 – 69 48 79
Materialwart	Thorsten Hennings	022 24 – 799 57
Breitensportbeauftragter	Walter Blumenberg	02 28 – 25 39 65
Ordnungsdienst	Oliver Albrecht	01 75 382 09 61
<i>en-passant</i> -Redakteur	Martin Haag	02 28 – 46 87 03
1. Mannschaft	Christoph Böning	02 28 – 66 75 06
	Hans-Bernd von der Lippe	02 28 – 46 79 98
2. Mannschaft	Martin Haag	02 28 – 46 87 03
	Roger Lorenz	022 22 – 81 01 75
3. Mannschaft	Eiichiro Katayama	02 28 – 92 88 166
4. Mannschaft	Torsten Frühbuss	02 28 – 64 70 85

Vorschau: Die nächste Ausgabe des *en passant* erscheint im Dezember 2003.
Der Redaktionsschluß für die Ausgabe ist der 5. Dezember 2003.

© Schachclub Bonn/Beuel *en passant* 3/2003 30. September 2003

Redaktion: Martin Haag

Hinweis in eigener Sache: Die Redaktion des *en passant* bittet alle eingereichten Texte im ASCII-Format (Word: Speichern als Text) wenn möglich auf Diskette oder per EMail zu liefern (m.haag@ndh.net). Danke.